



SAINTE-CEROTTE

Lieux dits

RESUME

Ce document donne pour les lieux dits :

- Une liste alphabétique
- Un plan de situation

Et par lieu-dit une chronologie des habitants

J-C Foucaud

[Titre du cours]

Sommaire

Sommaire 0

Liste alphabétique 3

Plans, Situations 4

Explications sur les Tableaux Habitants..... 6

l'Archer 7

Beaulieu 9

Beauregard..... 10

Béchefort..... 12

Belair 14

Bellevue 16

La Bertellerie 18

les Bertries..... 19

la Bézinière 25

la Billoterie..... 27

les Bimeries 30

le Bois 33

le Petit-Bois 36

la Borde 38

la Borde-Chasle 41

la Bournais..... 43

la Bretoisière 45

la Brizardière 46

la Bruyère..... 50

le Carrefour 54

Chansallier..... 56

les Charbonneries..... 59

la Charmois..... 64

la Chênaie 67

la Chevallerie..... 69

la Croix-Blanche 71

l'Épinay 72

la Fleurière 75

La Fontaine 77

la Forêt..... 78

la Forge..... 81

la Gagnerie..... 83

la Glamarderie..... 87

la Grange-Dimeresse..... 88

la Hairauderie..... 89

<i>la Haulière</i>	91
<i>les Joubardières</i>	93
<i>les Laurencières</i>	95
<i>la Machotterie</i>	100
<i>la Grande-Maison</i>	102
<i>les Maisons-Neuves</i>	103
<i>Marchaineau</i>	104
<i>la Massicaudière</i>	106
<i>la Minée</i>	108
<i>Montgueulin</i>	109
<i>le Pâtis</i>	112
<i>la Paumerie</i>	113
<i>la Plesse</i>	116
<i>le Plessis</i>	119
<i>le Petit-Pont</i>	122
<i>Pontilleux</i>	124
<i>le Presbytère</i>	127
<i>la Proustière</i>	128
<i>les Roches</i>	130
<i>les Roiseries</i>	136
<i>les Ruaux</i>	140
<i>la Sévinière</i>	142
<i>la Silouère</i>	143
<i>la Tesserie</i>	146
<i>les Trois-Chênes</i>	148
<i>les Trois-Lunettes</i>	153
<i>la Grande-Vallée</i>	154
<i>la Petite-Vallée</i>	157
<i>Le Vau</i>	159
<i>le Château-du-Vau</i>	163
<i>Vilbautru</i>	164
<i>Villefranche</i>	167

Liste alphabétique

Nom	Plan	Nom	Plan
Archer(l')	A2	Joubardières(les)	A1
Beaulieu	B3	Laurencières(les)	A3
Beauregard	A1	Machotterie(la)	A2
Béchefort	A2	Maison(la Grande)	
Belair	A1	Maisons Neuves(les)	
Bellevue	B1	Marchaineau	C1
Bertellerie(la)		Massicaudière(la)	A1
Bertries(les)	C3	Minée(la)	B2
Bézinière(la)	C2	Montgueulin	A1
Billoterie(la)	B1	Moulin de Pontilleux(le)	A2
Bimeries(les)	B1	Pâtis(le)	B2
Bois(le)	B3	Paumerie(la)	B1
Bois(le Petit)	C2	Plesse(la)	B1
Borde(la)	B3	Plessis(le)	B2
Borde-Chasle(la)	B1	Pont(le Petit)	A2
Bournais(la)		Pontilleux	A2
Bretoisière(la)	A1	Presbytère(le)	B2
Brizardière(la)	B3	Proustière(la)	C2
Bruyères(les)	C2	Roches(les)	A3
Carrefour(le)	A3	Roiseries(les)	B2
Chansallier	B1	Ruaux(les)	A3
Charbonneries(les)	C2	Sévinière(la)	
Charmois(la)	A1	Silouère(la)	A1
Chênaie(la)	A3	Tesserie(la)	B2
Chevalerie(la)	A2	Trois Chênes(les)	B2
Croix Blanche(la)	B2	Trois Lunettes(les)	C3
Epinay(l')	B3	Vallée(la Grande)	A2
Fleurière(la)	B2	Vallée(la Petite)	B2
Fontaine(la)		Vau(Le)	B2
Forêt(la)	A3	Vau(le château du)	B2
Forge(la)	A1	Vilbautru	C2
Gagnerie(la)	C2	Villefranche	B2
Glamarderie(la)			
Grange Dimeresse(la)			
Hairauderie(la)	B1		
Haulière(la)	C2		

Plans, Situations



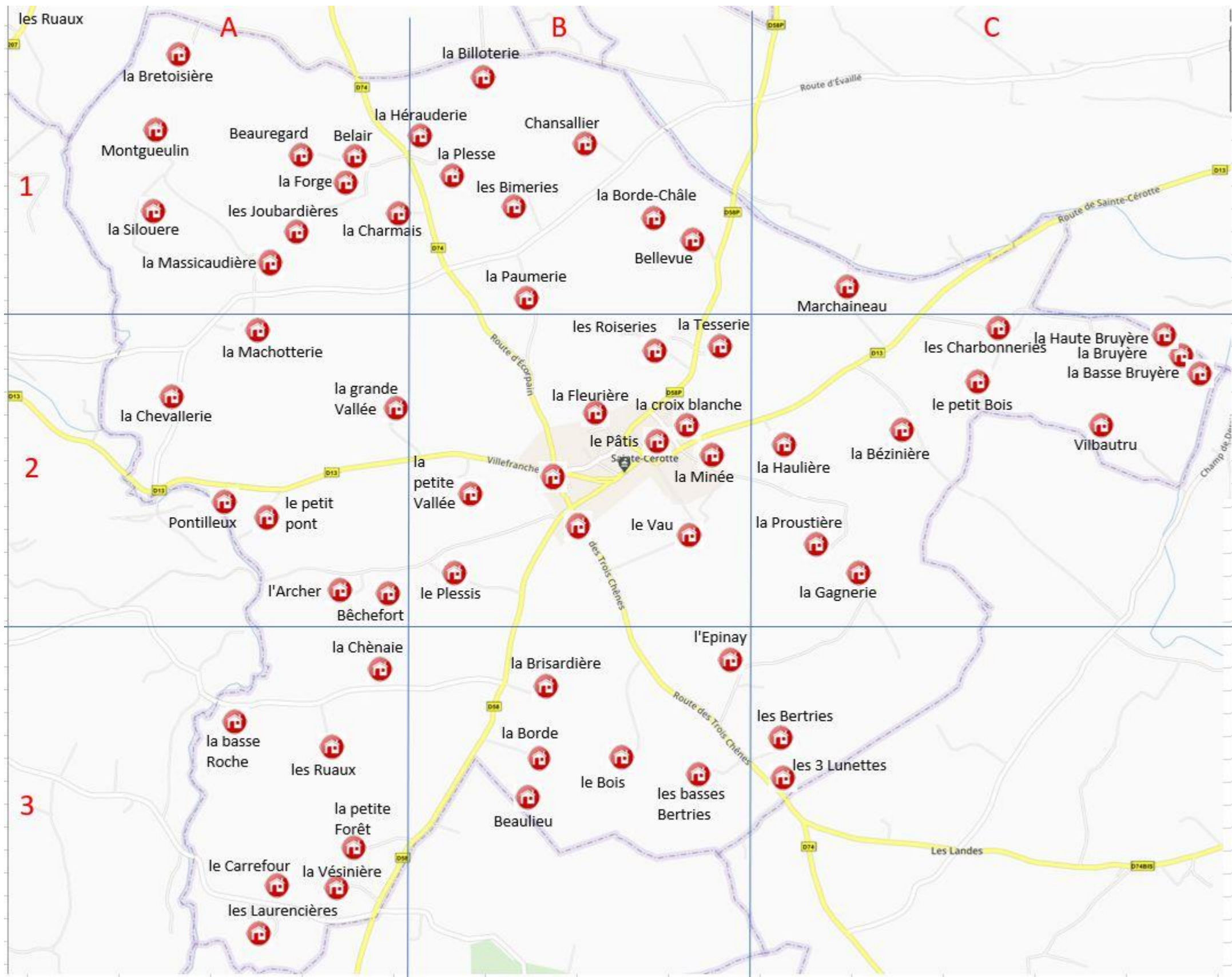

Explications sur les Tableaux Habitants

1 SOURCES DONNEES :

Toutes les listes liées à la commune donnant un lien entre un domicile(lieu-dit) et une personne

Actuellement sont pris en compte :

1°) les actes d'état civil (N , M , D)

- >= 1836 car avant cette date très peu de domiciles figurent dans les actes.
- <= 1897 car après 1897 seules les TD sont disponibles.

2°) les recensements

- >= 1851.à 1936 disponibles via internet

A venir : les recensements après 1936, les actes Etat Civil détaillés supérieurs à 1897.

2 CONSTITUTION TABLEAUX :

L'orthographe des lieux-dits a peu d'importance, elle a évolué au cours du temps. (Siloire=Silouère).

On a privilégié l'orthographe du 20^e siècle.

Certains lieux sont regroupés car des actes comportent des divergences.

Les Bruyères regroupent les Brières, les basses ou petites Bruyères, la/les haute(s) Bruyère(s)

Les Bertries regroupent les Bretries, la basse Bertrie, les hautes Bertries

Les Roches regroupent la Roche, La basse Roche, Les Roches

La Fontaine avec Les petites Fontaines

Pontilleux avec le moulin de Pontilleux

Le nombre de colonnes d'un tableau Habitants est évalué par rapport au nombre maximum de chefs de famille trouvé lors des recensements pour ce lieu-dit.

Il donne un aperçu du nombre de maisons du lieu-dit.

Les personnes citées dans les tableaux sont les personnes dont le domicile est donné dans l'acte. (Recensement ou état-civil).

Souvent pour un mariage figure l'époux ou l'épouse et son père mais pas la mère.

La position des informations dans chaque cellule est un compromis entre la lisibilité et la place disponible dans la page.

Exemple : dans un recensement les enfants d'un chef sont cités à la suite du chef si moins de 4 colonnes dans le tableau, sinon ils sont mis en dessous du chef.

Idem pour les infos de l'épouse du chef.

Les informations en vert sont des précisions fournies pour faciliter le repérage filiatif de la personne.

La profession est transcrite uniquement si elle est notée dans cet acte pour la personne.

Src : signifie Source. C'est un lien internet qui permet d'afficher l'acte enregistré dans les Archives Départementales.

Chaque cellule valorisée du tableau Habitants possède ce lien.

Les colonnes du tableau visualisent les lignées des habitants.

Une lignée dans un lieu peut faire intervenir un nom différent, quand c'est un gendre ou l'épouse qui prend la suite de l'exploitation.

2 ANALYSE RESULTATS :

A chacun d'en tirer ses conclusions.

Exemple : La famille DESHAIS habite l'Epinay depuis 1836.

l'Archer

Années	Habitants du lieu-dit l'Archer	
1839	DELIGNE Pierre (Cultivateur) fils de Pierre et de MIOT Marie src:son M avec CHEVRIER Marguerite	
1842	AMIOT Magdeleine fille de Jean et de LHERMENAUX Louise src:son Décès	
1848	LECHABLE Jean (Cultivateur) fils de Louis et de DOMMÉE Marie src:son M avec BLANCHET Marie	
1850	DELIGNE Pierre fils de Paul et de BRANLARD Françoise src:son Décès	
1851	DELIGNE Pierre (Propriétaire) enfants= Eloïse +CHEVRIER Marguerite (Propriétaire) épouse de DELIGNE Pierre src:Recensement	
1861	DELIGNE Pierre (Propriétaire) enfants= Eloïse +CHEVRIER Marguerite épouse de DELIGNE Pierre src:Recensement	
1866	DELIGNE Pierre (Cultivateur) enfants= Eloïse +CHEVRIER Marguerite épouse de DELIGNE Pierre src:Recensement	
1867	VERRIER Alexandre , mere enfant=DELIGNE Eloïse src:N de son fils Alexandre	DELIGNE Eloïse (Aide d'agriculture) fille de Pierre et de CHEVRIER Marguerite src:son M avec VERRIER Alexandre
1869		VERRIER Alexandre (Cultivateur) , mere enfant=DELIGNE Eloïse src:N de son fils Louis
1871		VERRIER Alexandre (Cultivateur) +DELIGNE Pierre (Cultivateur) (père) src:D de son cjt DELIGNE Eloïse
1875		VERRIER Alexandre fils de Alexandre et de DELIGNE Eloïse src:son Décès
1876	DELIGNE Pierre (Cultivateur) +CHEVRIER Marguerite épouse de DELIGNE Pierre src:Recensement	
1889	DELIGNE Pierre fils de Pierre et de MIOT Marie src:son Décès	
1890	CHEVRIER Marguerite fille de Louis et de PILON Françoise src:son Décès	

Années	Habitants du lieu-dit l'Archer (suite)
1891	ALIX Julien-eugène (Cultivateur) enfants= Isidore, Juliette, Marie, Georges +CHAUVIN Philomène-marie (Cultivatrice) épouse de ALIX Julien-eugène +JOUSSET Raphaëlle src:Recensement
1894	ALIX Juliette (Couturière) fille de Julien-eugène et de CHAUVIN Philomène-marie src:son M avec DURAND Basile
1896	ALIX Julien-eugène (Fermier) enfants= Isidore, Marie, Georges +CHAUVIN Philomène-marie (Fermière) épouse de ALIX Julien-eugène +JOUSSET Raphaëlle src:Recensement
1901	ALIX Julien-eugène (Cultivateur) enfants= Marie, Georges +CHAUVIN Philomène-marie (Cultivatrice) épouse de ALIX Julien-eugène src:Recensement
1906	ALIX Isidore (Cultivateur) enfants= Henri +PERROT Gabrielle (Cultivatrice) épouse de ALIX Isidore +ALIX Georges (Domestique) src:Recensement
1911	ALIX Isidore (Cultivateur) enfants= Henri +PERROT Gabrielle (Cultivatrice) épouse de ALIX Isidore +ALIX Georges (Domestique) src:Recensement
1921	ALIX Isidore (Cultivateur) enfants= Henri, Gustave +PERROT Gabrielle (Cultivatrice) épouse de ALIX Isidore +POURQUIER Marie (Aide de culture) src:Recensement
1926	ALIX Isidore (Cultivateur) enfants= Henri, Gustave +PERROT Gabrielle (Cultivatrice) épouse de ALIX Isidore +PRUDHOMME Louise (Aide de culture) +HALIX Raymond +HALIX Roger +HALIX Suzanne src:Recensement
1931	HALIX Henri (Cultivateur) enfants= Roger, Raymond +PRUDHOMME Louise (Cultivatrice) épouse de HALIX Henri +HALIX Suzanne src:Recensement
1936	HALIX Henri (Cultivateur) enfants= Roger, Suzanne, Raymond +PRUDHOMME Louise (Cultivatrice) épouse de HALIX Henri src:Recensement

Beaulieu

Années	Habitants du lieu-dit Beaulieu
1836	GERBRON Jean src:D de son cjt LEROY Catherine
1843	GERBRON Jean (Garde) fils de Louis et de GERBRON Marie src:son M avec GUETTIER Anne
1846	GUETTIER Anne src:D de son cjt GERBRON Jean
1850	LEROUX Bazile (Journalier) , mere enfant=CHAINON Marie src:N de sa fille Marie
1851	LEROUX Bazile (Journalier) enfants= Marie +CHAINON Marie (Journalière) épouse de LEROUX Bazile +TEROY Renée (Journalière) src:Recensement
1852	LEROUX Bazile (Journalier) , mere enfant=CHAINON Marie src:N de sa fille Joséphine

Beauregard

Années	Habitants du lieu-dit Beauregard
1836	VERITE Joseph (Cultivateur) , mere enfant=GIRAULT Madeleine src:N de sa fille Madeleine
1840	VERITE Joseph (Cultivateur) , mere enfant=GIRAULT Madeleine src:N de son fils Désiré
1844	VERITE Joseph (Cultivateur) , mere enfant=GIRAULT Madeleine src:N de sa fille Alexandrine
1851	HETTE Martin (Cultivateur) enfants= Henriette +SANSON Marie (Cultivatrice) épouse de HETTE Martin +SAMSON René (Propriétaire) src:Recensement
1852	HETTE Martin (Cultivateur) , mere enfant=SANSON Marie src:N de son fils Auguste
1856	HETTE Martin (Cultivateur) enfants= Henriette, Auguste +SANSON Marie épouse de HETTE Martin +SAMSON René +ROCHETTE Auguste (Domestique) src:Recensement
1860	PRENANT Lucien (Cultivateur) , mere enfant=VERITE Madeleine src:N de son fils Lucien
1861	PRENANT Lucien (Cultivateur) enfants= Lucien +VERITE Madeleine épouse de PRENANT Lucien src:Recensement
1861	PRENANT Lucien (Cultivateur) , mere enfant=VERITE Madeleine src:N de son fils Joseph
1862	PRENANT Lucien (Cultivateur) , mere enfant=VERITE Madeleine src:N de sa fille Alphonsine
1863	PAINEAU Julien (Cultivateur) , mere enfant=GUÉRIN Hélène src:N de sa fille Hélène
1865	PAINEAU Julien (Cultivateur) , mere enfant=GUÉRIN Hélène src:N de sa fille Marie

Années	Habitants du lieu-dit Beaugard (suite)
1866	PAINEAU Julien (Cultivateur) enfants= Marie +GUÉRIN Hélène épouse de PAINEAU Julien +LEBERT Henriette (Domestique) src:Recensement
1869	PAINEAU Julien (Cultivateur) , mere enfant=GUÉRIN Hélène src:N de sa fille Aimée
1875	BOUGARD Henri (Cultivateur) , mere enfant=DUCHESNE Henriette src:N de son fils Henri
1876	BOUGARD Henri (Cultivateur) enfants= Henri +DUCHESNE Henriette épouse de BOUGARD Henri +GAUDRON Joseph (Domestique) src:Recensement
1878	BOUGARD Henri (Cultivateur) , mere enfant=DUCHESNE Henriette src:N de son fils Laurent
1880	BOUGARD Henri (Cultivateur) , mere enfant=DUCHESNE Henriette src:N de son fils François
1881	BOUGARD Henri (Cultivateur) enfants= Henri, Laurent +DUCHESNE Henriette (Cultivatrice) épouse de BOUGARD Henri src:Recensement
1891	GANIER Léon (Cultivateur) +PICHOT Françoise (Cultivatrice) épouse de GANIER Léon src:Recensement
1896	GANIER Léon (Cultivateur) +PICHOT Françoise (Cultivatrice) épouse de GANIER Léon src:Recensement
1901	GANIER Léon (Cultivateur) +PICHOT Françoise (Cultivatrice) épouse de GANIER Léon src:Recensement
1906	GANIER Léon (Cultivateur) +PICHOT Françoise (Cultivatrice) épouse de GANIER Léon src:Recensement
1911	BECCARD Auguste (Cultivateur) enfants= Léa, Augustine src:Recensement
1921	QUIN Gaston (Journalier) enfants= Marie, Émilienne +PICHOT Désirée (Journalière) épouse de QUIN Gaston src:Recensement
1926	PLOT Alphonse (Cultivateur) enfants= Robert +BRUNEAU Marie (Cultivatrice) épouse de PLOT Alphonse src:Recensement
1931	PLOT Alphonse (Cultivateur) enfants= Robert +BRUNEAU Marie (Cultivatrice) épouse de PLOT Alphonse src:Recensement
1936	PLOT Alphonse (Cultivateur) enfants= Robert +BRUNEAU Marie (Cultivatrice) épouse de PLOT Alphonse src:Recensement

Béchefort

Années		Habitants du lieu-dit Béchefort	
1837		COCHEREAU Louis src:D de son cjt BUTTET Anne	
1839		COCHEREAU Louis (Charron) fils de ? et de ? src:son M avec MORIN Françoise	
1841			JEUDON Louise fille de Pierre et de LECONTE Marie src:son Décès
1842		LEBERT Jean fils de Pierre et de MARTELLE Françoise src:son Décès	
1846	DOMEE Renée src:D de son cjt LUCAS René		
1848		COCHEREAU Anne fille de Louis et de BUTTET Anne src:son M avec CHAMBRAY Etienne	DELIGNE Pierre (Cultivateur) , mere enfant=CHEVRIER Marguerite src:N de sa fille Eloïse
1849		COCHEREAU Louis src:D de son cjt MORIN Françoise	
1851	BROSSIER François (Cultivateur) +BOUSSARD Rosalie (Cultivatrice) épouse de BROSSIER François src:Recensement	COCHEREAU Louis (Charron) src:Recensement	
1853	BOUSSARD Rosalie src:D de son cjt BROSSIER François		
1854	FORGEARD Marie (Domestique) src:N de son fils Louis		
1856	FORGEARD François (Cultivateur) +BAQUET Anne épouse de FORGEARD François +FORGEARD Alexandre +FORGEARD Auguste +FORGEARD Joséphine src:Recensement	COCHEREAU Louis (Charron) src:Recensement	
1858	FORGEARD François (Cultivateur) src:D de son cjt BAQUET Anne		
1859		COCHEREAU Louis (Charron) fils de Louis et de LEDRU Madeleine src:son Décès	
1861	FORGEARD François (Cultivateur) enfants= Anne +FORGEARD Joséphine src:Recensement		
1866	FORGEARD François (Cultivateur) enfants= Anne +FORGEARD Joséphine src:Recensement		
1875			SANSON François (Cultivateur) , mere enfant=PELTIER Françoise src:N de son fils Etienne

Années		Habitants du lieu-dit Béchefort (suite)
1876		SANSON François (Cultivateur) enfants= Etienne +PELTIER Françoise épouse de SANSON François src:Recensement
1877		SANSON François (Cultivateur) , mere enfant=PELTIER Françoise src:N de sa fille SAMSON Juliette
1878		SANSON François (Cultivateur) , mere enfant=PELTIER Françoise src:D de son enfant SAMSON Juliette
1879		SANSON François (Cultivateur) , mere enfant=PELTIER Françoise src:N de son fils Ernest
1881		SANSON François (Cultivateur) enfants= Etienne, Ernest +PELTIER Françoise (Cultivatrice) épouse de SANSON François src:Recensement
1890		SANSON François (Cultivateur) , mere enfant=PELTIER Françoise src:D de son enfant Etienne
1891		TARDIF François (Propriétaire) +VILOTEAU Aimée (Propriétaire) épouse de TARDIF François +FORGEARD Joséphine (Domestique) src:Recensement
1896		TARDIF François (Cultivateur) +VILOTEAU Aimée (Cultivatrice) épouse de TARDIF François +FORGEARD Joséphine (Aide de culture) src:Recensement
1897		TARDIF François +VILOTEAU Aimée (sujet) src:D de son cjt VILOTEAU Aimée
1901		TARDIF François (Propriétaire) +FORGEARD Joséphine (Agricultrice) src:Recensement
1906		TARDIF François (Rentier) +FORGEARD Joséphine (Domestique) src:Recensement
1911	FORGEARD Joséphine (Cultivatrice) src:Recensement	
1921	FORGEARD Joséphine (Cultivatrice) src:Recensement	
1926		HÉLIÈRE Eugène (Cultivateur) enfants= Yvette +MELET Marie (Cultivatrice) épouse de HÉLIÈRE Eugène src:Recensement
1931		CANY Gustave (Journalier) enfants= Renée, Lucien, Simone, Denise, Raymond +MIARD Marie (Bordagère) épouse de CANY Gustave src:Recensement
1936		CANY Gustave (Journalier) enfants= Simone, Denise, Raymond, Lucienne +MIARD Marie (Bordagère) épouse de CANY Gustave src:Recensement

Années	Habitants du lieu-dit Belair	
1848	FLACHET Julien src:D de son cjt GONET Françoise	FLACHET Françoise (Aide d'agriculture) fille de Julien et de GONET Françoise src:son M avec PAINEAU Julien
1851	FLACHET Julien (Propriétaire) enfants= Marie src:Recensement	
1852	FLACHET Marie (Aide d'agriculture) fille de Julien et de GONET Françoise src:son M avec GUETTIER André	
1856		BAQUET Louis (Journalier) +LANGLAIS Joséphine épouse de BAQUET Louis +LECHABLE Marie src:Recensement
1861		BAQUET Louis (Journalier) +LANGLAIS Joséphine épouse de BAQUET Louis +LECHABLE Marie (Domestique) src:Recensement
1866		BAQUET Louis (Journalier) +LANGLAIS Joséphine épouse de BAQUET Louis +LECHABLE Marie (Domestique) src:Recensement
1868		LECHABLE Marie (Fileuse) fille de Jean et de MEUNIER Renée src:son Décès
1871		BAQUET Louis (Horloger) fils de René1 et de PAINEAU Marie1 src:son Décès
1872	FLACHET Julien fils de Julien et de GAUTIER Magdeleine src:son Décès	
1876		GAGNIER François (Cultivateur) enfants= François, Julien +CHOUTEAU Honorée épouse de GAGNIER François src:Recensement
1876	HAYE Pierre , mere enfant=DUCHESNE Marie src:N de son fils HAIE Eugène	
1881		GAGNIER François (Journalier) +CHOUTEAU Honorée épouse de GAGNIER François src:Recensement

Années **Habitants du lieu-dit Belair (suite)**

1891 GAGNIER François (Bordager)
+CHOUTEAU Honorée (Bordagère) épouse de GAGNIER François
[src:Recensement](#)

1896 GANIER François (Fermier) GUERINEAU Louis (Fermier) enfants= Laurence, Jules, Victor
+CHOUTEAU Honorée (Fermière) épouse de GANIER François +NOEL Marie (Fermière) épouse de GUERINEAU Louis
[src:Recensement](#) [src:Recensement](#)

1901 COUSIN Emile (Cultivateur) enfants= Alice
+RÉTIF Alphonsine (Cultivatrice) épouse de COUSIN Emile
[src:Recensement](#)

1906 COUSIN Emile (Journalier) enfants= Alice
+RÉTIF Alphonsine (Ménagère) épouse de COUSIN Emile
[src:Recensement](#)

1911 CHOPLIN Adolphe (Cultivateur) enfants= Raymond, Madeleine
+JEUFFRAULT Alice (Cultivatrice) épouse de CHOPLIN Adolphe
[src:Recensement](#)

1936 LECOSSIER Auguste (Cantonnier) enfants= Paulette, Auguste, Gilbert, Michel
+RENVOISÉ Marthe (Néant) épouse de LECOSSIER Auguste
[src:Recensement](#)

Bellevue

Années	Habitants du lieu-dit Bellevue
1836	DOMEE René (Journalier) , mere enfant=MAUCLAIR Catherine src:N de sa fille Emilienne
1839	DOMEE René (Cultivateur) , mere enfant=MAUCLAIR Catherine src:N de son fils Auguste
1842	DOMEE René (Cultivateur) , mere enfant=MAUCLAIR Catherine src:N de son fils Auguste
1851	DOMEE Renée (Propriétaire) +MAUCLAIR Catherine (Propriétaire) src:Recensement
1856	DOMEE Renée (Cultivatrice) +MAUCLAIR Catherine src:Recensement
1861	DOMEE Renée (Propriétaire) +MAUCLAIR Catherine src:Recensement
1866	DOMEE Renée +MAUCLAIR Catherine src:Recensement
1872	DOMEE Renée fille de François et de RENVOISÉ Renée src:son Décès
1876	CHENIER Louis (Journalière) +LEROUX Marie src:Recensement
1880	SOURIAU René (Cultivateur) +SAULAY Marie (Cultivatrice) (mère épouse) +SOURIAU Ernestine (Aide d'agriculture) (épouse) src:M de sa fille Ernestine avec COUTY Jean

Années	Habitants du lieu-dit Bellevue (suite)	
1881		SOURIAU René (Cultivateur) +SAULAY Marie (Cultivatrice) src:Recensement
1890		SOURIAU René fils de René et de BÉNARD Marie src:son Décès
1893	MARIET Jules (Cultivateur) , mere enfant=DAGUENET Valentine src:N de son fils Jules	
1897	GUERINEAU Louis (Cultivateur) , mere enfant=NOEL Marie +NOEL Marie (Aide de culture) (mère) src:D de son enfant Henri	GUERINEAU Louis (Cultivateur) , mere enfant=NOEL Marie src:N de son fils Henri
1901		GUERINEAU Louis (Cultivateur) +NOEL Marie (Cultivatrice) src:Recensement
1906		GUERINEAU Louis (Cultivateur) +NOEL Marie (Cultivatrice) +LOBOLLOCH Suzanne src:Recensement
1911	LETARD François (Propriétaire) src:Recensement	HALLOUIN Julien (Cultivateur) +RÉTIF Marie (Cultivatrice) +SAVAUX Albert (Cultivateur) src:Recensement
1921		HALLOUIN Julien (Propriétaire) +RÉTIF Marie (Cultivatrice) src:Recensement
1926		HALLOUIN Julien (Propriétaire) +RENVOISÉ René (Aide de culture) src:Recensement
1931		HALLOUIN Julien (Propriétaire) +RENVOISÉ René (Aide de culture) src:Recensement
1936		HALLOUIN Marie (Cultivatrice) src:Recensement

La Bertellerie

Années	Habitants du lieu-dit La Bertellerie
1849	PERRIGOIS Pierre (Tisserand) fils de Joseph et de PARTENAY Anne src:son M avec LORY Julienne
1850	PERRIGOIS Pierre (Tisserand) fils de Joseph et de PARTENAY Anne src:son M avec HUGUET Marie

les Bertries

Années	Habitants du lieu-dit les Bertries	
1838		COUTURIER Louis SAUVAITRE Anne fille de Jacques et de FORGEARD Rose src:D de son cjt_POTTIER Marie src:son Décès
1839	BELLANGER Marie src:N de son fils Alexis	PRENAND Marie src:D de son cjt_BELLANGER Joseph
1841	BELLANGER Joseph (Cultivateur) , mere enfant=GUILLONNEAU Jeanne src:N de sa fille_Henriette	
1843	BELLANGER Anne (Cultivatrice) fille de ? et de ? src:son M_avec TREMBLE Antoine	
1844	BELLANGER Marie fille de Joseph et de PRENAND Marie src:son M_avec ALIX François	DAGNET Jean (Cultivateur) , mere enfant=DAGNET Madeleine src:N de sa fille_Marie
1845		SAUVAITRE Pierre (Cultivateur) , mere enfant=MANSAIS Louise src:N de son fils_Pierre
1848	ALIX François (Journalier) , mere enfant=BELLANGER Marie src:N de son fils_HALIE François	
1849		COUTURIER Julien src:D de son cjt_SANSON Marie
1850	BESNARD Marie src:D de son cjt_PRENANT Pierre	COUTURIER Julien fils de François et de LANGLAIS Marie src:son Décès

Années		Habitants du lieu-dit les Bertries (suite)						
1851	ALIX François (Journalier) +BELLANGER Marie src:Recensement	BESNARD Marie (Propriétaire) src:Recensement	CHEVEREAU Marie (Propriétaire) +SAUVETRE Marie (Domestique) src:Recensement	DESHAIS Charles (Cultivateur) +SANSON Henriette (Cultivatrice) +SAMSON Augustine src:Recensement	PIETRAIN Louise (Cultivatrice) +PIETRAIN M-Jeanne (Domestique) +PIETRAIN Jacques (Domestique) src:Recensement	VERITE Jeanne (Cultivatrice) +BESSÉ Françoise (Domestique) src:Recensement		
1851	ALIX François (Journalier) , mere enfant=BELLANGER Marie src:N de sa fille ALIE Marie			DESHAIS Charles (Cultivateur) , mere enfant=SANSON Henriette src:N de sa fille Marie				
1852		PIETRAIN M-Jeanne (Cultivatrice) fille de Jacques et de LANDIER Jeanne src:son M avec CROSNIER J-Alexandre						
1853	ALIX François (Journalier) , mere enfant=BELLANGER Marie src:N de son fils ALIE Henri	CROSNIER J-Alexandre (Cultivateur) , mere enfant=PIETRAIN M-Jeanne src:N de son fils CRONIER Alexandre						
1855						PERCHERON François (Cultivateur) , mere enfant=VERITE Anne src:N de son fils Louis	TEROY Renée fille de Pierre et de CARREAU Renée src:son Décès	
1856	ALIX François (Journalier) +BELLANGER Marie +BONPROIS Charles +PARENT Marie src:Recensement	PRENANT Anne (Propriétaire) src:Recensement	CHEVEREAU Marie +SAUVETRE Marie (Domestique) src:Recensement	GUILLONNEAU Jeanne (Cultivatrice) src:Recensement	LEROUX Bazile (Journalier) +CHAINON Marie src:Recensement	VERITE Jeanne +FOUGERAY Anastasie (Domestique) src:Recensement	PERCHERON François (Cultivateur) +VERITE Anne src:Recensement	
1857						SAUVETRE Marie (Domestique) fille de Pierre et de VERITE Jeanne src:son M avec DUPIN Louis		
1860	ALIX François (Journalier) src:D de son cjt BELLANGER Marie	BELLANGER Henriette (Cultivatrice) fille de Joseph et de GUILLONNEAU Jeanne src:son M avec TREMBLE René		GUILLONNEAU Jeanne (Cultivatrice) fille de Jean et de DENEUX Marie src:son Décès				
1861	ALIX François (Journalier) src:Recensement	PRENANT Anne (Propriétaire) src:Recensement	BLANCHET René (Journalier) +BRANLARD Marguerite +LEROY Célestine +QUERCELIN Louise src:Recensement		LEROUX Bazile (Journalier) +CHAINON Marie src:Recensement	DUCHESNE Agnès (Journalière) src:Recensement	DUPIN Louis (Tisserand) +SAUVETRE Marie +VERITE Jeanne src:Recensement	VIVET Charles (Journalier) +CHARDON Marie src:Recensement
1861			CHEVEREAU Marie (Rentière) fille de François et de MARIS Marie src:son Décès					
1862			BLANCHET René (Journalier) , mere enfant=BRANLARD Marguerite src:N de son fils Tiburce					
1863	VANNIER Victorine src:D de son cjt VIRETTE Jean	PRENANT Lucien (Cultivateur) , mere enfant=VERITE Madeleine src:N de sa fille Marie				DUPIN Louis (Tisserand) , mere enfant=SAUVETRE Marie src:N de son fils Louis	CHARDON Marie src:D de son cjt VIVET Charles	

Années

Habitants du lieu-dit les Bertries (suite)

1864

GASCHET Joseph ([Journalier](#))

[src:D de son cjt_COUTURIER](#)

[Jeanne](#)

Années		Habitants du lieu-dit les Bertries (suite)						
1866	ALIX François (Journalier) src:Recensement	VANNIER Catherine (Bordagère) src:Recensement	VERITE Jean (Cultivateur) +VIVET Rosalie src:Recensement		LEROUX Bazile (Journalier) +CHAINON Marie src:Recensement	VERITE Jeanne (Ménagère) src:Recensement	DUPIN Louis (Tisserand) +SAUVETRE Marie src:Recensement	HAMELIN Pierre (Journalier) +BOUSSION Adèle +BOUSSION Madeleine src:Recensement
1866			VERITE Jean (Cultivateur) fils de Louis et de COTTEREAU Françoise src:son M_ avec VIVET Rosalie					
1867			VERITE Jean (Cultivateur) , mere enfant=VIVET Rosalie src:N de sa fille_ Alexandrine					
1868			VERITE Jean (Cultivateur) , mere enfant=VIVET Rosalie src:N de son fils_ Auguste					BOUSSION Madeleine (Fileuse) fille de René et de CHIRON Marie src:son Décès
1872		CHENIER Louis (Journalier) , mere enfant=LEROUX Marie src:N de son fils_ CHESNIER Léon						
1874		METAIS Armand (Journalier) , mere enfant=ALIS Marie src:N de son fils_ Armand						
1875								HAMELIN Pierre (Cultivateur) , mere enfant=BOUSSION Adèle src:N de sa fille_ Louise
1876	ALIX François (Journalier) src:Recensement		VERITE Jean (Cultivateur) +VIVET Rosalie src:Recensement	DESHAIS Renée (Cultivatrice) src:Recensement	LEROUX Bazile (Journalier) +CHAINON Marie +CHAINON René src:Recensement	DESHAYES Jean (Rentier) src:Recensement	DUPIN Louis (Tisserand) +SAUVETRE Marie src:Recensement	HAMELIN Pierre (Journalier) +BOUSSION Adèle +BARBIER Alexandrine src:Recensement
1876							VERITE Jeanne fille de François et de CHEVEREAU Jeanne src:son Décès	HAMELIN Pierre (Cultivateur) , mere enfant=BOUSSION Adèle src:N de sa fille_ Gabrielle
1880		POULAIN Louis (Cultivateur) fils de Pierre et de JUIGNET Louise src:son Décès						
1881	DUVEAU Louis (Cultivateur) +RETIF Laurentine (Cultivatrice) src:Recensement		VERITE Jean (Cultivateur) +VIVET Rosalie (Cultivatrice) src:Recensement	DESHAIS Renée (Cultivatrice) +TARDIF Auguste (Domestique) src:Recensement	LEROUX Bazile (Journalier) +CHAINON Marie (Journalière) src:Recensement	HALLERY Eugène (Cultivateur) +MAUCLAIR Marie (Cultivatrice) src:Recensement	DUPIN Louis (Tisserand) +SAUVETRE Marie src:Recensement	
1881	DUVEAU Louis (Cultivateur) , mere enfant=RETIF Laurentine src:N de sa fille_ Honorine			DESHAYES Jean fils de Jean et de GACHET Magdeleine src:son Décès				
1882	DUVEAU Louis (Cultivateur) , mere enfant=RETIF Laurentine src:D de son enfant_ Honorine			DUVEAU Louis (Cultivateur) , mere enfant=RETIF Laurentine src:N de sa fille_ Félicie				
1887	DUVEAUX Louis (Cultivateur) fils de Jean et de BRETON Marie src:son Décès						DUPIN Louis (Tisserand) src:D de son cjt_ SAUVETRE Marie	
1890		PRENANT Marie fille de Pierre et de BESNARD Magdeleine						

[src:son Décès](#)

Années		Habitants du lieu-dit les Bertries (suite)			
1891	DEROUIN Mathieu (Propriétaire) +RENIER Louise (Propriétaire) +DEROUIN Armand src:Recensement	VERITE Jean (Propriétaire) +VIVET Rosalie (Propriétaire) src:Recensement		HALLERY Eugène (Propriétaire) +MAUCLAIR Marie (Propriétaire) src:Recensement	DUPIN Louis (Propriétaire) src:Recensement
1891		VERITE Alexandrine (Aide de culture) fille de Jean et de VIVET Rosalie src:son M avec LOUDIERES Constant			
1893			TARDIF Auguste (Domestique) fils de ? et de ? src:son M avec GONSARD Louise		
1894		VERITE Auguste (Cultivateur) fils de Jean et de VIVET Rosalie src:son M avec FOUGERAY Léontine			
1896	DEROUIN Mathieu (Propriétaire) +RENIER Louise (Propriétaire) src:Recensement	VERITE Jean (Propriétaire) +VIVET Rosalie (Propriétaire) src:Recensement		HALLERY Eugène (Propriétaire) +MAUCLAIR Marie (Propriétaire) src:Recensement	DUPIN Louis (Tisserand) src:Recensement
1901	DEROUIN Mathieu (Propriétaire) +RENIER Louise (Propriétaire) src:Recensement	VERITE Jean (Propriétaire) +VIVET Rosalie (Propriétaire) src:Recensement		HALLERY Eugène (Propriétaire) +MAUCLAIR Marie (Propriétaire) src:Recensement	DUPIN Louis (Propriétaire) src:Recensement
1906	DEROUIN Mathieu (Rentier) +RENIER Louise (Rentière) src:Recensement	VERITE Jean (Rentier) +VIVET Rosalie (Rentière) +DUTHIER Gustave (Domestique) src:Recensement		HALLERY Eugène (Propriétaire) +MAUCLAIR Marie (Propriétaire) src:Recensement	DUPIN Louis (Tisserand) src:Recensement
1911		VERITE Jean (Cultivateur) +VIVET Rosalie (Cultivatrice) src:Recensement		VERITE Auguste (Cultivateur) +FOUGERAY Léontine (Cultivatrice) src:Recensement	PAINEAU Auguste (Cultivateur) +SAFFRÉ Félicité (Cultivatrice) +SAFFRÉ Félicité +LEROUX Marcel +RAGOUIN Raymond src:Recensement
1921	BALAGNY Augustin (Cultivateur) +LECOMTE Marthe (Cultivatrice) src:Recensement	VERITE Jean (Propriétaire) src:Recensement		VERITE Auguste (Cultivateur) +FOUGERAY Léontine (Cultivatrice) src:Recensement	
1926	MÉTAIS Ernest (Cultivateur) +CORBIN Augustine (Aide de culture) src:Recensement	VERITE Auguste (Cultivateur) +FOUGERAY Léontine (Cultivatrice) src:Recensement			
1931	MÉTAIS Ernest (Propriétaire) src:Recensement	VERITE Auguste (Propriétaire) +FOUGERAY Léontine (Propriétaire) src:Recensement	MÉTAIS Georges (Cultivateur) +GUILLOCHON Marthe (Cultivatrice) +CORBIN Augustine (Aide de culture) src:Recensement	BOUET Louis (Cultivateur) +TROTTEREAU Alice (Cultivatrice) src:Recensement	VÉRITÉ Robert (Cultivateur) +RUFFA Colombe (Cultivatrice) src:Recensement
1936		VERITE Auguste (Propriétaire) +FOUGERAY Léontine (Propriétaire) src:Recensement	MÉTAIS Georges (Cultivateur) +GUILLOCHON Marthe (Cultivatrice) +BALAGNY Lucien (Aide de culture) +CORBIN Augustine (Aide de culture) src:Recensement		VÉRITÉ Robert (Cultivateur) +RUFFA Colombe (Cultivatrice) src:Recensement

la Bézinière

Années	Habitants du lieu-dit la Bézinière	
1851	SAILLARD Louis (Cultivateur) enfants= Louis, Alexis +PIETRAIN Angélique (Cultivatrice) épouse de SAILLARD Louis src:Recensement	
1856	SAILLARD Louis (Cultivateur) enfants= Louis, Alexis +PIETRAIN Angélique épouse de SAILLARD Louis src:Recensement	
1861	PIETRAIN Angélique (Cultivatrice) enfants= Alexis src:Recensement	SAILLARD Louis (Domestique) enfants= Louis +LASNIER Madeleine épouse de SAILLARD Louis src:Recensement
1866		LANDEREAU François (Cultivateur) enfants= Louis, Louis, Marie +LASNIER Madeleine épouse de LANDEREAU François src:Recensement
1871		LANDEREAU François (Cultivateur) , mere enfant=RUTARD Renée src:D de son enfant François
1875	LEAUTE Denis (Journalier) , mere enfant=LEROUX Anne src:N de sa fille Eugénie	
1876	LEAUTE Denis (Journalier) enfants= Marie, Louise, Eugénie +LEROUX Anne épouse de LEAUTE Denis src:Recensement	LANDEREAU François (Cultivateur) enfants= Léontine +LASNIER Madeleine épouse de LANDEREAU François src:Recensement
1881		MARIET Julien (Cultivateur) enfants= Jules, Marie, Henri, Joséphine +DAUVERGNE Hortense (Cultivatrice) épouse de MARIET Julien src:Recensement
1886		LANDEREAU François (Cultivateur) enfants= Léontine +LASNIER Madeleine (Cultivatrice) épouse de LANDEREAU François src:Recensement
1886		LAUDEREAU Léontine (Couturière) fille de François et de LASNIER Madeleine src:son M avec BOUFFELIERE François
1887		BOUFFELIERE François (Journalier) , mere enfant=LAUDEREAU Léontine +LAUDEREAU Léontine (Couturière) (mère) src:N de son fils BOUFFELIÈRE Alphonse
1889		MARIET Henri (Cultivateur) fils de Julien et de DAUVERGNE Hortense src:son M avec GUERINEAU Laurence
1889	HUBERT Louis (Propriétaire) enfants= Marthe, Aimée +ROULLIER Marie (Cultivatrice) épouse de HUBERT Louis src:Recensement	BOUFFELIERE François (Journalier) , mere enfant=LAUDEREAU Léontine +LAUDEREAU Léontine (Aide de culture) (mère) src:N de sa fille BOUFFELIÈRE Léontine
1891		MARIET Julien (Cultivateur) enfants= Joséphine +DAUVERGNE Hortense (Cultivatrice) épouse de MARIET Julien src:Recensement
1891		MARIET Jules (Cultivateur) fils de Julien et de DAUVERGNE Hortense src:son M avec DAGUENET Valentine
1892	HUBERT Louis (Cultivateur) , mere enfant=ROULLIER Marie src:N de sa fille Marceline	
1893	HUBERT Louis (Cultivateur) , mere enfant=ROULLIER Marie src:N de son fils Charles	

Années		Habitants du lieu-dit la Bézinière (suite)	
1896	HUBERT Louis (Cultivateur) enfants= Marthe, Aimée, Marceline, Charles +ROULLIER Marie (Cultivatrice) épouse de HUBERT Louis src:Recensement	MARIET Julien (Propriétaire) enfants= Joséphine +DAUVERGNE Hortense (Propriétaire) épouse de MARIET Julien src:Recensement	
1897		MARIET Joséphine (Aide de culture) fille de Julien et de DAUVERGNE Hortense src:son M avec BROSSIER Alphonse	
1901	HUBERT Louis (Propriétaire) enfants= Marthe, Aimée, Marceline, Charles +ROULLIER Marie (Propriétaire) épouse de HUBERT Louis src:Recensement	MARIET Julien (Propriétaire) +DAUVERGNE Hortense (Propriétaire) épouse de MARIET Julien src:Recensement	
1906	HUBERT Louis (Cultivateur) enfants= Marthe, Charles +ROYER Marie (Cultivatrice) épouse de HUBERT Louis src:Recensement	MARIET Julien (Propriétaire) +DAUVERGNE Hortense (Propriétaire) épouse de MARIET Julien src:Recensement	
1911	HUBERT Louis (Cultivateur) +ROULLIER Marie (Cultivatrice) épouse de HUBERT Louis src:Recensement	MARIET Julien (Cultivateur) +DAUVERGNE Hortense (Cultivatrice) épouse de MARIET Julien src:Recensement	
1921		MARIET Julien (Propriétaire) +DAUVERGNE Hortense (Cultivatrice) épouse de MARIET Julien src:Recensement	GIGOU Adrien (Cultivateur) enfants= Georgette +BUISSON Camille (Cultivatrice) épouse de GIGOU Adrien src:Recensement
1926	ALIX François (Cultivateur) +PASQUIER Alphonsine (Cultivatrice) épouse de ALIX François +CHEVALIER Louise +CHEVALIER Adolphe src:Recensement		GIGOU Adrien (Cultivateur) enfants= Georgette +BUISSON Camille (Cultivatrice) épouse de GIGOU Adrien +DEROUINEAU Raoul (Aide de culture) +DEROUINEAU Raymonde src:Recensement
1931	MALLET Henri (Cultivateur) enfants= Renée +BRETEAU Blanche (Cultivatrice) épouse de MALLET Henri src:Recensement	DEROUINEAU Raoul (Cultivateur) enfants= Claude +GIGOUX Georgette (Cultivatrice) épouse de DEROUINEAU Raoul +DEROUINEAU Raymonde src:Recensement	
1936		DEROUINEAU Raoul (Cultivateur) enfants= Raymonde, Claude +GIGOUX Georgette (Cultivatrice) épouse de DEROUINEAU Raoul src:Recensement	NEVEU André (Cultivateur) enfants= Bernard +BRILLARD Germaine (Cultivatrice) épouse de NEVEU André src:Recensement

la Billoterie

Années	Habitants du lieu-dit la Billoterie
1848	PAINEAU Julien (Cultivateur) fils de Julien et de GERBRON Marie src:son M avec FLACHET Françoise
1851	PAINEAU Julien (Propriétaire) enfants= Cécile +GERBRON Marie (Propriétaire) épouse de PAINEAU Julien +BAQUET Louis (Domestique) src:Recensement
1854	PAINEAU Julien src:D de son cjt Julien
1856	GERBRON Marie (Cultivatrice) enfants= Cécile +THOMAS Vital (Domestique) +LEBERT Jacques (Domestique) src:Recensement
1856	PAINEAU Cécile (Aide d'agriculture) fille de Julien et de GERBRON Marie src:son M avec BARBIER Julien
1858	BARBIER Julien (Cultivateur) , mere enfant=PAINEAU Cécile src:N de son fils Julien
1861	BARBIER Julien (Cultivateur) enfants= Julien +PAINEAU Cécile épouse de BARBIER Julien +CHENIER Louis (Domestique) +GERBRON Marie src:Recensement
1862	BARBIER Julien (Cultivateur) , mere enfant=PAINEAU Cécile src:N de sa fille Cécile
1866	BARBIER Julien (Cultivateur) enfants= Julien, Cécile +PAINEAU Cécile épouse de BARBIER Julien +GERBRON Marie +VIVET François (Domestique) src:Recensement
1874	FORGEARD Louis src:D de son cjt GARRANE Marie
1875	FORGEARD Louis (Cultivateur) fils de Laurent et de PAINEAU Marie src:son M avec PIETRIN Marie

Années	Habitants du lieu-dit la Billoterie (suite)	
1876	FORGEARD Louis (Cultivateur) enfants= Marie +PIETRIN Marie épouse de FORGEARD Louis src:Recensement	
1876	FORGEARD Louis (Cultivateur) , mere enfant=PIETRIN Marie src:N de sa fille Marie	FORGEARD Louis (Cultivateur) , mere enfant=PIETRIN Marie src:D de son enfant Marie
1877	FORGEARD Marie (Aide de culture) fille de Louis et de GARRANE Marie src:son M avec PELTIER Frédéric	
1878	FORGEARD Louis (Cultivateur) , mere enfant=PIETRIN Marie src:N de son fils Louis	FORGEARD Louis (Cultivateur) , mere enfant=PIETRIN Marie src:D de son enfant Louis
1880	FORGEARD Louis (Cultivateur) , mere enfant=PIETRIN Marie src:N de son fils Adolphe	
1881	FORGEARD Louis (Cultivateur) enfants= Adolphe +PIETRIN Marie (Cultivatrice) épouse de FORGEARD Louis +RENVOISÉ Auguste (Domestique) src:Recensement	
1885	FORGEARD Louis (Cultivateur) , mere enfant=PIETRIN Marie src:N de sa fille Poldine	
1886	FORGEARD Louis (Cultivateur) fils de Laurent et de PAINEAU Marie src:son Décès	
1887		BARBIER Julien (Cultivateur) , mere enfant=PAINEAU Marie +PAINEAU Marie (Aide de culture) (mère) src:N de sa fille Marie
1889		BARBIER Julien (Cultivateur) , mere enfant=PAINEAU Marie +PAINEAU Marie (Cultivatrice) (mère) src:N de son fils Gabriel
1890		BARBIER Julien (Cultivateur) , mere enfant=PAINEAU Marie +PAINEAU Marie (Cultivatrice) (mère) src:N de son fils Jules
1891		BARBIER Julien (Cultivateur) enfants= Marie, Gabriel, Jules, Georges +PAINEAU Marie (Cultivatrice) épouse de BARBIER Julien src:Recensement
1891		BARBIER Julien (Cultivateur) , mere enfant=PAINEAU Marie +PAINEAU Marie (Cultivatrice) (mère) src:N de son fils Georges
1893		BARBIER Julien (Cultivateur) , mere enfant=PAINEAU Marie +PAINEAU Marie (Cultivatrice) (mère) src:N de sa fille Louise
1895		BARBIER Julien (Cultivateur) , mere enfant=PAINEAU Marie +PAINEAU Marie (Aide de culture) (mère) src:N de son fils Albert
1896		BARBIER Julien (Fermier) enfants= Marie, Gabriel, Jules, Georges, Louise, Albert, Henri +PAINEAU Marie (Fermière) épouse de BARBIER Julien src:Recensement
1896		BARBIER Julien (Cultivateur)

Années

Habitants du lieu-dit la Billoterie (suite)

, mere enfant=PAINEAU Marie

+PAINEAU Marie (Aide de culture) (mère)

[src:N de son fils Henri](#)

1901

PAINEAU Marie (Cultivatrice) enfants= Georges, Louise, Marthe

[src:Recensement](#)

1906

LHERMITTE Louis (Cultivateur)

+LELONG Augustine (Cultivatrice) épouse de LHERMITTE Louis

[src:Recensement](#)

1911

LHERMITTE Louis (Cultivateur) enfants= Yvonne

+LELONG Augustine (Cultivatrice) épouse de LHERMITTE Louis

[src:Recensement](#)

1921

LHERMITTE Louis (Cultivateur) enfants= Yvonne, Robert

+LELONG Augustine (Cultivatrice) épouse de LHERMITTE Louis

+BROUTÉ Marcel (Aide de culture)

[src:Recensement](#)

1926

PAINEAU Albert (Cultivateur) enfants= Eugène, Odette, Raymonde

+MEUNIER Marthe (Cultivatrice) épouse de PAINEAU Albert

+FILLIAT Louise (Aide de culture)

[src:Recensement](#)

1931

MEUNIER Marthe (Cultivatrice) enfants= Eugène, Odette, Raymonde, Marthe

+LEBIS Marcelle (Aide de culture)

[src:Recensement](#)

1936

MEUNIER Marthe (Cultivatrice) enfants= Eugène, Odette, Raymonde, Marthe, Bernard

[src:Recensement](#)

les Bimeries

Années	Habitants du lieu-dit les Bimeries	
1839	FOUSSARD François (Journalier) , mere enfant=CHAUVIN Françoise src:N de sa fille Henriette	
1846	PAINEAU Simon src:D de son cjt COUSIN Marie	
1849	PAINEAU Simon fils de Jean et de PONVERT Marie src:son Décès	BAQUET Jean (Journalier) fils de René et de BESNARD Marie src:son M avec PLAIS Magdeleine
1851	ALLIER Louis (Journalier) +LAUNAY Marie (Journalière) src:Recensement	BESNARD Marie (Journalière) src:Recensement
1852		VERITÉ Louis (Journalier) +HERTELOU Magdeleine (Journalière) src:Recensement
1856	ALLIER Louis (Journalier) +LAUNAY Marie +LAUNAY Joseph src:Recensement	HERTELOU Magdeleine src:D de son cjt VERITÉ Louis
1861	ALLIER Louis (Journalier) +LAUNAY Marie src:Recensement	BESNARD Marie (Journalière) src:Recensement
1863		DEROUIN Jean (Journalier) , mere enfant=ALLIER Henriette src:N de sa fille Marie

Années		Habitants du lieu-dit les Bimeries (suite)		
1866	ALLIER Louis (Journalier) +LAUNAY Marie src:Recensement	BESNARD Marie (Bordagère) +BAQUET Henri src:Recensement		DEROUIN Jean (Journalier) +ALLIER Henriette +BAQUET Eugène src:Recensement
1869		BESNARD Marie (Fileuse) fille de François et de FOUGERAI Anne src:son Décès		
1870	LAUNAY Marie (Journalière) src:D de son cjt ALLIER Louis			
1871	GERBRON Marie fille de Joseph et de FORGEARD Marie src:son Décès			
1872	HALLOUIN Joseph (Journalier) , mere enfant=HAGUET Alexandrine src:N de son fils Henri			
1875				DUPIN Désirée (Domestique) fille de Julien et de DOMMÉ Anne +BARBAULT Jean (Domestique) (époux) src:son M avec BARBAULT Jean
1876	BARBIER Julien (Cultivateur) +PAINEAU Cécile src:Recensement	LANGLAIS Joséphine (Journalière) src:Recensement	BARBAULT Jean (Journalier) +DAVASE Julienne +BOIVIN Armandine src:Recensement	
1876			BARBAULT François (Journalier) fils de Jean et de DAVASE Julienne src:son M avec PLESSIS Victorine	
1881	BARBIER Julien (Cultivateur) +PAINEAU Cécile (Cultivatrice) src:Recensement		BARBAULT Jean (Journalier) +DAVASE Julienne (Journalière) +PINEAU Luce +PINEAU Blanche src:Recensement	PAINEAU Julien (Cultivateur) +FLACHET Françoise (Cultivatrice) src:Recensement
1886	BARBIER Julien (Cultivateur) fils de Julien et de PAINEAU Cécile src:son M avec PAINEAU Marie			

Années		Habitants du lieu-dit les Bimeries (suite)		
1891	BARBIER Julien (Propriétaire) +PAINEAU Cécile (Propriétaire) src:Recensement		BARBAULT Jean (Bordager) +DAVASE Julienne (Bordagère) +BOIVIN Marie src:Recensement	PAINEAU Julien (Propriétaire) +FLACHET Françoise (Propriétaire) src:Recensement
1891			BARBAULT Jean (Bordager) fils de Pierre et de LECONTE Françoise src:son Décès	
1896	BARBIER Julien (Propriétaire) +PAINEAU Cécile (Propriétaire) src:Recensement	BEQUET Auguste (Journalier) +GONSARD Ursule src:Recensement		PAINEAU Julien (Propriétaire) +FLACHET Françoise (Propriétaire) src:Recensement
1896		BEQUET Auguste (Journalier) , mere enfant=GONSARD Ursule +GONSARD Ursule (Journalière) (mère) src:N de sa fille Angèle		
1897		BEQUET Auguste (Journalier) , mere enfant=GONSARD Ursule src:N de sa fille Désirée		
1901	BARBIER Julien (Propriétaire) +PAINEAU Cécile (Propriétaire) +BARBIER Jules +BARBIER Henri src:Recensement	BEQUET Auguste (Journalier) +GONSARD Ursule src:Recensement		PAINEAU Julien (Propriétaire) +FLACHET Françoise (Propriétaire) src:Recensement
1906	PAINEAU Julien (Cultivateur) +PAINEAU Louise (Cultivatrice) +CERISIER Jeanne (Agricultrice) src:Recensement			
1911	PAINEAU Julien (Cultivateur) +PAINEAU Louise (Cultivatrice) +CERISIER Jeanne (Agricultrice) src:Recensement			
1921			BORDEAU Juliette (Cultivatrice) +BORDEAU Alice (Aide de culture) src:Recensement	TROTTEREAU André (Cultivateur) +SOULARD Albertine (Cultivatrice) +VÉRON Marie (Aide de culture) src:Recensement
1926	PAINEAU Marie (Cultivatrice) src:Recensement	GUIBERT Adrienne (Cultivatrice) +BARBIER Maurice (Aide de culture) src:Recensement		
1931	PAINEAU Marie (Cultivatrice) src:Recensement			
1936	PAINEAU Marie (Cultivatrice) src:Recensement			DUPIN Maurice (Cultivateur) +SIMON Renée (Cultivatrice) src:Recensement

le Bois

Années	Habitants du lieu-dit le Bois
1843	BENNEVEAUX Mathurin +BENNEVEAUX Anne (épouse) src:M de sa fille Anne avec MATHA-MARTIN Jean
1844	BENNEVEAUX Mathurin (Cultivateur) src:D de son cjt DUCHESNE Anne
1849	BENNEVAUX Urbain (Cultivateur) , mere enfant=L'HERMITTE Elisabeth src:N de son fils Alexis
1850	BENNEVAUX Urbain (Cultivateur) , mere enfant=L'HERMITTE Elisabeth src:N de sa fille Alexandrine
1851	BENNEVAUX Urbain (Cultivateur) enfants= Alexis, Alexandrine +L'HERMITTE Elisabeth (Cultivatrice) épouse de BENNEVAUX Urbain +BENNEVAUX François (Domestique) +VAUGEOIS Henriette (Domestique) +RÉTIF François (Domestique) +TILLIER Françoise (Domestique) src:Recensement
1852	BENNEVAUX Urbain (Cultivateur) , mere enfant=L'HERMITTE Elisabeth src:N de son fils Auguste
1856	BENNEVAUX Urbain (Cultivateur) enfants= Alexis, Auguste, Alexandrine +L'HERMITTE Elisabeth épouse de BENNEVAUX Urbain +BENNEVAUX François (Domestique) +VAUGEOIS Henriette (Domestique) +LEMEALE Julien (Domestique) +DOMEE Auguste (Domestique) src:Recensement
1859	BENNEVAUX Urbain (Cultivateur) , mere enfant=L'HERMITTE Elisabeth src:N de sa fille Anastasie
1861	BENNEVAUX Urbain (Cultivateur) enfants= Alexis, Auguste, Alexandrine, Anastasie +L'HERMITTE Elisabeth épouse de BENNEVAUX Urbain +CUISY Étienne (Domestique) src:Recensement
1865	BOULAY Marie (Domestique) fille de ? et de ? src:son M avec SAMSON Isidore
1866	VERRIER François (Cultivateur) enfants= Alexandre +LEBAS Françoise épouse de VERRIER François +CHEVALIER Charles (Domestique) +ALIE Marie (Domestique) src:Recensement
1867	VERRIER Alexandre (Laboureur) fils de François et de LEBAS Françoise src:son M avec DELIGNE Eloïse

Années		Habitants du lieu-dit le Bois (suite)
1876		<p>VERRIER François (Cultivateur) +LEBAS Françoise épouse de VERRIER François +VERRIER Louis +CAMUS Henri (Domestique) +HUON Marie (Domestique) src:Recensement</p>
1878	<p>VERRIER Alexandre (Domestique) , mere enfant=DUTIER Désirée src:N de sa fille Juliette</p>	<p>VERRIER Alexandre (Domestique) , mere enfant=DUTIER Désirée src:D de son enfant Clémence</p>
1880		<p>VERRIER François (Cultivateur) , mere enfant=LEBAS Françoise +VERRIER Alexandre (Cultivateur) (sujet) src:D de son enfant Alexandre</p>
1881		<p>VERRIER François (Cultivateur) +LEBAS Françoise (Cultivatrice) épouse de VERRIER François +BARBEAU Eulalie (Domestique) +COUTTÉ Alfred (Domestique) src:Recensement</p>
1882	<p>COUTTÉ Alfred (Domestique) fils de ? et de COUTTÉ Marie src:son M avec LAUNAY Florence</p>	
1889		<p>VERRIER François (Cultivateur) fils de Jean et de GUÉRIN Marie src:son Décès</p>
1891	<p>DOMÉ Henri (Cultivateur) enfants= Aimée, Ernest, Henriette +LEFEVRE Victorine (Cultivatrice) épouse de DOMÉ Henri +LALLEMAND Léon (Cultivateur) +GIRARD Héloïse (Cultivatrice) +CANTIN Eugène (Cultivateur) src:Recensement</p>	
1893	<p>DOMÉ Henri (Cultivateur) , mere enfant=LEFEVRE Victorine src:N de son fils DOME Victor</p>	<p>DOMÉ Henri (Cultivateur) , mere enfant=LEFEVRE Victorine src:D de son enfant DOME Victor</p>
1894		<p>RIGAULT Léon (Domestique) fils de Alexis et de ROUILLON Eugénie src:son M avec COCHONNEAU Marie</p>
1896	<p>DOMÉ Henri (Fermier) enfants= Aimée, Ernest, Henriette +LEFEVRE Victorine (Fermière) épouse de DOMÉ Henri +CHIRÉ Eugène (Aide de culture) +MÉTAIS Marie (Aide de culture) +DÉLAISSÉ Marguerite (Aide de culture) src:Recensement</p>	

Années	Habitants du lieu-dit le Bois (suite)
1901	DOMÉ Henri (Cultivateur) enfants= Aimée, Ernest, Henriette +LEFEVRE Victorine (Cultivatrice) épouse de DOMÉ Henri +GEFFROY Gustave (Agriculteur) src:Recensement
1906	TÉTILLON Auguste (Cultivateur) enfants= Marie +BRETON Augustine (Cultivatrice) épouse de TÉTILLON Auguste +LECOSSIER Louise +DUPONT Laurent (Agriculteur) +LECOSSIER Alexandre (Agriculteur) +CRABOTTE Jules (Agriculteur) src:Recensement
1911	TÉTILLON Auguste (Cultivateur) +BRETON Augustine (Cultivatrice) épouse de TÉTILLON Auguste +LECOSSIER Louise +FILLETTE Georges (Agriculteur) +BAUCHE Félix (Agriculteur) +BECCARD Nathalie (Agricultrice) +MERCIER Marcel (Agriculteur) src:Recensement
1921	TÉTILLON Auguste (Cultivateur) +BRETON Augustine (Cultivatrice) épouse de TÉTILLON Auguste +COTTEREAU Charles (Aide de culture) +TÉTILLON Germaine (Aide de culture) +GAINON Fernande (Aide de culture) +BODINEAU Henri (Aide de culture) src:Recensement
1926	CUIILLERIER Alexandre (Cultivateur) +GAUTRON Marie (Cultivatrice) épouse de CUIILLERIER Alexandre +BOUGARD Georges (Aide de culture) +TÉTILLON Germaine (Aide de culture) src:Recensement
1931	CUIILLERIER Alexandre (Cultivateur) +GAUTRON Marie (Cultivatrice) épouse de CUIILLERIER Alexandre +BONNEFOY Émile (Aide de culture) +RICORDEAU Marie (Aide de culture) src:Recensement
1936	ESNault Maurice (Cultivateur) enfants= André, Jeannine, Yvette, Michel +VIVET Maria (Cultivatrice) épouse de ESNault Maurice +MIARD Roger (Aide de culture) +PICHOT Marguerite (Aide de culture) src:Recensement

le Petit-Bois

Années	Habitants du lieu-dit le Petit-Bois	
1836	COTTEREAU Jean (Cultivateur) , mere enfant=MAUCLAIR Marie src:N de sa fille Anne	
1838	COTTEREAU Jean (Cultivateur) , mere enfant=MAUCLAIR Marie src:N de sa fille Françoise	
1851	COTTEREAU Jean (Cultivateur) enfants= Marie, Jean, Anne, Françoise +MAUCLAIR Marie (Cultivatrice) épouse de COTTEREAU Jean src:Recensement	MAUCLAIR Louis (Journalier) src:Recensement
1854	MAUCLAIR Louis fils de Pierre et de LEROY Magdelaine src:son Décès	
1855	COTTEREAU Marie (Couturière) fille de Jean et de MAUCLAIR Marie src:son M avec DUPIN René	
1856	COTTEREAU Jean (Cultivateur) enfants= Anne, Françoise +MAUCLAIR Marie épouse de COTTEREAU Jean src:Recensement	
1857	COTTEREAU Anne (Lingère) fille de Jean et de MAUCLAIR Marie src:son M avec GUILLOCHER René	
1861	COTTEREAU Jean (Cultivateur) enfants= Françoise +MAUCLAIR Marie épouse de COTTEREAU Jean +DUPIN René src:Recensement	HERPIN Louis (Cultivateur) +GUERINEAU Renée épouse de HERPIN Louis src:Recensement
1863	COTTEREAU Françoise (Couturière) fille de Jean et de MAUCLAIR Marie src:son M avec LANDIER Alphonse	
1865	LABBE Henri (Cultivateur) , mere enfant=GASNIER Henriette src:N de sa fille Victorine	
1866	LABBE Henri (Cultivateur) enfants= Henriette, Victorine +GASNIER Marie épouse de LABBE Henri src:Recensement	
1869	LABBE Henri , mere enfant=GASNIER Henriette src:N de sa fille Luce	
1874	VIVET Augustine (Domestique) fille de Antoine et de LABE Marie src:son M avec DOME Arsène	
1876	LABBE Henri (Cultivateur) enfants= Henriette, Victorine, Luce +GASNIER Marie épouse de LABBE Henri src:Recensement	

Années		Habitants du lieu-dit le Petit-Bois (suite)	
1881		LABBE Henri (Cultivateur) enfants= Henriette, Victorine, Luce +GASNIER Marie (Cultivatrice) épouse de LABBE Henri src:Recensement	
1884	LABBÉ Henriette (Aide de culture) fille de Henri et de GASNIER Henriette src:son M avec REBICHON Louis	LABBÉ Henriette (Aide de culture) src:D de son enfant REBICHON Victorine	
1886		LABBE Victorine (Couturière) fille de Henri et de GASNIER Henriette src:son M avec DORLEANS Auguste	REBICHON Louis (Journalier) , mere enfant=LABBÉ Henriette src:N de sa fille Louise
1889		LABBE Luce (Couturière) fille de Henri et de GASNIER Henriette src:son M avec BARBET Louis	
1890	BARBET Louis (Cultivateur) , mere enfant=LABBE Luce +LABBE Luce (Aide de culture) (mère) src:N de sa fille Angéline		
1891	BARBET Louis (Cultivateur) enfants= Angéline +LABBE Luce (Cultivatrice) épouse de BARBET Louis src:Recensement	LABBE Henri (Propriétaire) +GASNIER Marie (Propriétaire) épouse de LABBE Henri src:Recensement	
1892	BARBET Louis (Cultivateur) , mere enfant=LABBE Luce +LABBE Luce (Aide de culture) (mère) src:N de son fils Auguste		
1894		DORLEANS Auguste (Cultivateur) , mere enfant=LABBE Victorine src:N de sa fille Léa	
1896		GASNIER Marie src:Recensement	DORLEANS Auguste (Fermier) enfants= Alfred, Léa +LABBE Victorine (Fermière) épouse de DORLEANS Auguste src:Recensement
1896		LABBE Henri fils de François et de DURAND Anne src:son Décès	
1901		DORLEANS Auguste (Cultivateur) enfants= Alfred, Léa, Maurice +LABBE Victorine (Cultivatrice) épouse de DORLEANS Auguste src:Recensement	
1906		DORLEANS Auguste (Cultivateur) enfants= Léa, Maurice +LABBE Victorine (Cultivatrice) épouse de DORLEANS Auguste src:Recensement	
1911		DORLEANS Auguste (Cultivateur) enfants= Maurice +LABBE Victorine (Cultivatrice) épouse de DORLEANS Auguste src:Recensement	DANGEUL Armand (Cultivateur) enfants= Régina +BARBET Angéline (Cultivatrice) épouse de DANGEUL Armand src:Recensement
1921	COSNARD Juliette (Cultivatrice) enfants= Léontine, Henri src:Recensement		DANGEUL Armand (Cultivateur) enfants= Régina, Thérèse, Marcelle, Louis, Vincent +BARBET Angéline (Cultivatrice) épouse de DANGEUL Armand src:Recensement
1926	COSNARD Juliette (Cultivatrice) enfants= Léontine, Henri src:Recensement	LHERMITTE Maurice (Journalier) enfants= Robert +GALPIN Régina (Métayer) épouse de LHERMITTE Maurice src:Recensement	
1931	COSNARD Juliette (Cultivatrice) enfants= Léontine, Henri src:Recensement		TILLIER Juliette (Cultivatrice) src:Recensement
1936		BROUTÉ Paul (Journalier) enfants= Gilbert, Paul, Guy +TILLIER Marguerite (Cultivatrice) épouse de BROUTÉ Paul src:Recensement	TILLIER Juliette (Cultivatrice) src:Recensement

la Borde

Années	Habitants du lieu-dit la Borde	
1836	BORDEAU Louis (Cultivateur) , mere enfant=HOGU Renée src:N de son fils Alexandre	
1846	GENDRON Virginie fille de Jacques et de TARDIF Perrine src:son M avec TERMEAU Tranquille	
1848	BORDEAU Louis , mere enfant=HOGU Renée src:D de son enfant Louis	
1849	BORDEAU Louis (Cultivateur) , mere enfant=HOGU Renée src:N de son fils Eugène	
1850	PAINEAU Marguerite src:D de son cjt BELLAIR François	LEROUX Bazile (Domestique) fils de René et de TEROY Renée src:son M avec CHAINON Marie
1851	VIVET Antoine (Cultivateur) enfants= Auguste, Joséphine, Victor, Agathe, Augustine +LABE Marie (Cultivatrice) épouse de VIVET Antoine +VIVET Antoine (Domestique) +COLIN Louise (Domestique) src:Recensement	
1851	VIVET Antoine (Cultivateur) , mere enfant=LABE Marie src:N de sa fille Augustine	
1854	VIVET Antoine fils de Pierre et de ROYE Marie src:son Décès	
1856	VIVET Antoine (Cultivateur) enfants= Auguste, Victor, Joséphine, Agathe, Augustine, Laurent +LABE Marie épouse de VIVET Antoine src:Recensement	
1857	VIVET Antoine (Cultivateur) , mere enfant=LABE Marie src:N de sa fille Henriette	
1859	VIVET Antoine (Cultivateur) , mere enfant=LABE Marie src:N de sa fille Louise	
1860		BARBAULT Jean (Journalier) , mere enfant=DAVASE Julienne src:N de sa fille BARBEAU Adeline
1861	VIVET Antoine (Cultivateur) enfants= Victor, Laurent, Marie, Agathe, Augustine, Henriette, Louise +LABE Marie épouse de VIVET Antoine src:Recensement	
1862		CROSNIER J-Alexandre (Cultivateur) , mere enfant=PIETRAIN M-Jeanne src:N de sa fille Marie
1864		PIETRAIN Jacques (Cultivateur) fils de Jacques et de VERRIER Louise src:son Décès

Années	Habitants du lieu-dit la Borde (suite)	
1866		CROSNIER J-Alexandre (Cultivateur) enfants= Louis, Frédéric, Marie +PIETRAIN M-Jeanne épouse de CROSNIER J-Alexandre +VEISEN Augustine (Domestique) src:Recensement
1872	JOUANNEAU Anne fille de Pierre et de DESVAUX Marie src:son Décès	
1875		PIETRIN Marie (Domestique) fille de Louis et de RENOUE Louise src:son M avec FORGEARD Louis
1876	PAINEAU Julien (Cultivateur) enfants= Marie, Aimée +GUÉRIN Hélène épouse de PAINEAU Julien +LECOMTE Marie +PLESSIS Laurent (Domestique) +BLEU Marie (Domestique) src:Recensement	
1877	PAINEAU Julien (Cultivateur) , mere enfant=GUÉRIN Hélène src:N de son fils Emile	
1881	PAINEAU Julien (Cultivateur) enfants= Marie, Aimée, Emile +GUÉRIN Hélène (Cultivatrice) épouse de PAINEAU Julien +GUÉRIN Louis (Domestique) src:Recensement	
1881	LECOMTE Marie (Rentière) fille de Marin et de CRUCHET Marie src:son Décès	GUIGNARD Rosalie (Journalière) fille de Louis et de BOUDET Françoise src:son Décès
1891		RENVOISE Paul (Cultivateur) enfants= François, Eloïse +GUÉRIN Aimée (Cultivatrice) épouse de RENVOISE Paul +RENVOISE Charlotte src:Recensement
1891	RENVOISE Paul (Cultivateur) +GUÉRIN Aimée (Cultivatrice) (mère épouse) +RENVOISE Héloïse (Aide de culture) (épouse) src:M de sa fille Héloïse avec CONAS Prosper	RENVOISE Paul (Cultivateur) , mere enfant=GUÉRIN Aimée +GUÉRIN Aimée (Cultivatrice) (mère) src:D de son enfant Héloïse
1896		RENVOISÉ François (Fermier) +HUBERT Henriette (Fermière) épouse de RENVOISÉ François src:Recensement

Années

Habitants du lieu-dit la Borde (suite)

1901

RENVOISÉ François (Cultivateur)
+HUBERT Henriette (Aide de culture) épouse de RENVOISÉ François
+HUNAULT Alexandre (Agriculteur)
+FOUGERAY Albertine (Agricultrice)
[src:Recensement](#)

1906

RENVOISÉ François (Cultivateur)
+BLANCHARD Georges (Agriculteur)
+BLANCHARD Maurice
+CRUCHET Mélanie (Agricultrice)
[src:Recensement](#)

1911

DUPIN Louis (Cultivateur) enfants= Fernande
+PAINEAU Marthe (Cultivatrice) épouse de DUPIN Louis
+LOISON Clément (Agricultrice)
[src:Recensement](#)

1921

BRUNEAU Lucien (Cultivateur) enfants= Marie, Ernest
+MARIET Marie (Cultivatrice) épouse de BRUNEAU Lucien
+PLOT Robert
[src:Recensement](#)

1926

BRUNEAU Lucien (Cultivateur) enfants= Ernest
+MARIET Marie (Cultivatrice) épouse de BRUNEAU Lucien
+DAUVERGNE Hortense
[src:Recensement](#)

1931

BRUNEAU Ernest (Cultivateur) enfants= Germaine
+TÉTILLON Germaine (Cultivatrice) épouse de BRUNEAU Ernest
[src:Recensement](#)

1936

BRUNEAU Ernest (Cultivateur) enfants= Germaine, Denise
+TÉTILLON Germaine (Cultivatrice) épouse de BRUNEAU Ernest
[src:Recensement](#)

la Borde-Chasle

Années	Habitants du lieu-dit la Borde-Chasle	
1839	MENANT François (Cantonnier) , mere enfant=CHEVEREAU Virginie src:N de son fils René	
1851	HUCHEREAU Julien (Cantonnier) +BRUNEAU Marie épouse de HUCHEREAU Julien src:Recensement	
1856	HUCHEREAU Julien (Cantonnier) +BRUNEAU Marie épouse de HUCHEREAU Julien src:Recensement	RENVOISÉ François (Journalier) +DIEU Scholastique épouse de RENVOISÉ François src:Recensement
1858	MAUCLAIR Isabelle src:N de sa fille Henriette	RENVOISÉ François (Journalier) src:D de son cjt DIEU Scholastique
1859	VIVET Marie fille de Julien et de RENVOISE Marie src:son Décès	MAUCLAIR Françoise (Journalière) fille de Louis et de VIVET Marie src:son Décès
1861	BARBAULT Jean (Journalier) enfants= François, Marie, Adeline +DAVASE Julienne épouse de BARBAULT Jean src:Recensement	
1861	DAVAZE Julien (Journalier) fils de Pierre et de BERGER Marie src:son Décès	
1863	PAINEAU Jean (Journalier) src:D de son cjt GAUTRON Marguerite	BARBAULT Jean (Journalier) , mere enfant=DAVASE Julienne src:N de sa fille BARBEAU Eulalie
1866	PAINEAU Jean (Journalier) src:Recensement	BARBAULT Jean (Journalier) enfants= Marie, Adeline, Eulalie +DAVASE Julienne épouse de BARBAULT Jean src:Recensement
1876	LECORSIER Victorine (Domestique) enfants= Pascaline, Marie, Louis, Augustine src:Recensement	
1881	LECORSIER Victorine (Domestique) enfants= Pascaline, Augustine src:Recensement	
1884	BECCARD Pascaline (Couturière) fille de ? et de LECORSIER Victorine src:son M avec PASQUIER Albert	
1886	BECCARD Auguste (Journalier) fils de Jacques et de LECORSIER Victorine src:son M avec BELLAIR Laurence	
1891	PINEAU Rose (Domestique) enfants= Georges, Léon src:Recensement	
1896	PINEAU Rose (Domestique) src:Recensement	

Années	Habitants du lieu-dit la Borde-Chasle (suite)
--------	---

1901	PINEAU Rose (Domestique) src:Recensement
------	---

1906	PINEAU Rose (Cultivatrice) enfants= Georges +PINEAU Auguste (Cultivateur) src:Recensement
------	---

1911	GRASTEAU Théodore (Cultivateur) enfants= Étienne, Marie +FOUCAUD Joséphine (Cultivatrice) épouse de GRASTEAU Théodore src:Recensement
------	---

1921	LANGLAIS Alphonse (Cultivateur) enfants= Georgette, Marcel +SANSON Louise (Cultivatrice) épouse de LANGLAIS Alphonse +VÉRON Marguerite +VÉRON Albert +BLANDIN Louis src:Recensement
------	--

1926	PAUGOIS Désiré (Cultivateur) enfants= Marthe, Auguste, Henri, Simone +JOUANNIC Eugénie (Cultivatrice) épouse de PAUGOIS Désiré src:Recensement
------	--

1931	PAUGOIS Désiré (Cultivateur) enfants= Marthe, Henri, Simone, René +JOUANNIC Eugénie (Cultivatrice) épouse de PAUGOIS Désiré src:Recensement
------	---

1936	BOCHER Louis (Cultivateur) +KIENTZ Fernande (Cultivatrice) épouse de BOCHER Louis src:Recensement
------	---

la Bournais

Années	Habitants du lieu-dit la Bournais
1837	PAINEAU Jean src:D de son cjt LUBINEAU Renée
1840	PAINEAU Jean fils de Jean et de PONVERT Marie src:son Décès
1841	BESNARD Marie src:D de son cjt BECQUET René
1846	SAILLARD François fils de Pierre et de BRETON Marie src:son Décès
1851	SAILLARD Julien (Cultivateur) +PILON Louise (Cultivatrice) épouse de SAILLARD Julien src:Recensement
1856	SAILLARD Julien (Cultivateur) +PILON Louise épouse de SAILLARD Julien src:Recensement
1861	SAILLARD Julien (Propriétaire) +PILON Louise épouse de SAILLARD Julien src:Recensement
1866	SAILLARD Julien (Cultivateur) +PILON Louise épouse de SAILLARD Julien src:Recensement
1872	SANSON Virginie (Fileuse) src:D de son enfant GROUASI Florentine
1876	SANSON Virginie enfants= Alexandrine +GROISIL Auguste src:Recensement
1888	PRENAND Basile (Cultivateur) src:D de son cjt LECHABLE Marie
1891	DUPIN Louis (Cultivateur) +DAGUENET Rosalie (Cultivatrice) épouse de DUPIN Louis src:Recensement
1896	DUPIN Louis (Propriétaire) +DAGUENET Rosalie (Propriétaire) épouse de DUPIN Louis src:Recensement
1896	DUPIN Louis (Cultivateur) src:D de son cjt DAGUENET Rosalie
1897	DUPIN Georges (Cultivateur) , mere enfant=BARBAULT Valentine src:N de son fils Georges

Années

Habitants du lieu-dit la Bournais (suite)

1901 DUPIN Georges (Cultivateur) enfants= Georges, Raymond
+BARBAULT Valentine (Cultivatrice) épouse de DUPIN Georges
[src:Recensement](#)

1906 LEROY Valentin (Cultivateur)
[src:Recensement](#)

1911 LEROY Valentin (Cultivateur)
+BOURDIN Marie (Domestique)
[src:Recensement](#)

1926 BORDEAU Juliette (Cultivatrice) enfants= Yvonne, Charles
[src:Recensement](#)

1931 CHARBONNEAU Marcel (Journalier) enfants= Yvonne, Georges
+LAINE Yvonne épouse de CHARBONNEAU Marcel
+CHARBONNEAU Marcel
[src:Recensement](#)

la Bretoisière

Années	Habitants du lieu-dit la Bretoisière
1901	OLIVIER Ferdinand (Cultivateur) enfants= Eugène, Léa, Henri +AUBERT Clémence (Cultivatrice) épouse de OLIVIER Ferdinand src:Recensement
1906	OLIVIER Ferdinand (Cultivateur) enfants= Eugène, Henri +AUBERT Clémence (Cultivatrice) épouse de OLIVIER Ferdinand src:Recensement
1911	OLIVIER Ferdinand (Cultivateur) enfants= Léa, Henri +AUBERT Clémence (Cultivatrice) épouse de OLIVIER Ferdinand +MOISELET Françoise src:Recensement
1921	OLIVIER Ferdinand (Propriétaire) +AUBERT Clémence (Cultivatrice) épouse de OLIVIER Ferdinand +MOISELET Françoise +DROUULT Eugénie src:Recensement
1926	OLIVIER Ferdinand (Cultivateur) +AUBERT Clémence (Cultivatrice) épouse de OLIVIER Ferdinand +BREBION Ernest (Aide de culture) +MOISSELET Marie (Aide de culture) src:Recensement
1931	OLIVIER Ferdinand (Cultivateur) +AUBERT Clémence (Cultivatrice) épouse de OLIVIER Ferdinand +GUILLET Gustave (Mécanicien) +MOISELET Françoise (Domestique) src:Recensement
1936	BEQUET Auguste (Cultivateur) +CANY Irma (Cultivatrice) épouse de BEQUET Auguste src:Recensement

la Brizardière

Années	Habitants du lieu-dit la Brizardière			
1836	GUÉRIN Julien (Cultivateur) , mere enfant=DUCHESNE Françoise src:N de son fils GUERIN Léon			
1839	GUÉRIN Julien (Cultivateur) , mere enfant=DUCHESNE Françoise src:N de son fils GUERIN Benjamin			
1845	SAUVAITRE Pierre +SAUVETRE Jeanne (épouse) src:M de sa fille SAUVETRE Jeanne avec DORON François			
1848	L'HERMITTE Honoré (Cultivateur) , mere enfant=PRENANT Marie src:N de sa fille Marie			
1850	L'HERMITTE Honoré (Cultivateur) , mere enfant=PRENANT Marie src:N de sa fille Désirée	CHAINON Marie fille de René et de BAUGÉ Françoise src:son M avec LEROUX Bazile		
1851	L'HERMITTE Honoré (Cultivateur) +PRENANT Marie (Cultivatrice) +BAQUET Julien (Domestique) +GUILLON Françoise (Domestique) +LORY Pierre (Domestique) +BREBION Marie (Domestique) src:Recensement			
1852	BREBION Rosalie (Domestique) fille de ? et de ? src:son M avec BAQUET Julien			
1853	L'HERMITTE Honoré (Cultivateur) , mere enfant=PRENANT Marie src:N de sa fille Adeline			
1855	L'HERMITTE Honoré (Cultivateur) , mere enfant=PRENANT Marie src:N de sa fille Louise	L'HERMITTE Honoré (Cultivateur) , mere enfant=PRENANT Marie src:D de son enfant Louise	L'HERMITTE Honoré (Cultivateur) , mere enfant=PRENANT Marie src:D de son enfant Adeline	L'HERMITTE Honoré (Cultivateur) , mere enfant=PRENANT Marie src:D de son enfant Désirée

Années		Habitants du lieu-dit la Brizardière (suite)				
1856	L'HERMITTE Honoré (Cultivateur) +PRENANT Marie +BELLESSORT Louis (Domestique) +DOMEE Catherine (Domestique) +FOUGERAY Clémentine (Domestique) src:Recensement					
1857	L'HERMITTE Honoré (Cultivateur) , mere enfant=PRENANT Marie src:N de son fils Louis					
1859	L'HERMITTE Honoré (Cultivateur) , mere enfant=PRENANT Marie src:N de son fils René	DOMEE Catherine (Domestique) fille de René et de MAUCLAIR Catherine +DUBOIS René (Domestique) (époux) src:son M avec DUBOIS René				
1861	L'HERMITTE Honoré (Cultivateur) +PRENANT Marie +GUILLON Julien (Domestique) +GIRARD Pauline (Domestique) +BLANCHET Marie (Domestique) src:Recensement					
1861	L'HERMITTE Honoré (Cultivateur) , mere enfant=PRENANT Marie src:N de sa fille Aglaée					
1866				VIVET Antoine (Cultivateur) src:Recensement		
1866	VIVET Antoine (Cultivateur) , mere enfant=LABE Marie src:D de son enfant Henriette	VIVET Antoine (Cultivateur) , mere enfant=LABE Marie src:D de son enfant Joséphine	VIVET Antoine (Cultivateur) src:D de son cjt LABE Marie	VIVET Antoine (Cultivateur) , mere enfant=LABE Marie +VIVET Agathe (Fileuse) (sujet) src:D de son enfant Agathe	VIVET Antoine (Cultivateur) , mere enfant=LABE Marie src:D de son enfant Marie	VIVET Antoine (Cultivateur) , mere enfant=LABE Marie src:D de son enfant Laurent
1870				VIVET Auguste (Cultivateur) fils de Antoine et de LABE Marie src:son M avec RENOUE Esther		
1871		VIVET Antoine (Cultivateur) fils de Antoine et de DESHAIS Marie src:son Décès		VIVET Auguste (Cultivateur) , mere enfant=RENOUE Esther src:D de son enfant Mort-né		
1874		DOME Arsène (Domestique) fils de Prosper et de BRETON Marie src:son M avec VIVET Augustine		VIVET Auguste (Cultivateur) , mere enfant=RENOUE Esther src:N de sa fille Marie		
1876				VIVET Auguste (Cultivateur) +RENOUE Esther +VIVET Louise +SAILLARD Louis (Domestique) +HEMONET Valentin (Domestique) +PICHARD Rosalie (Domestique) src:Recensement		
1878				VIVET Louise (Couturière) fille de Antoine et de LABE Marie src:son M avec BERTEREAU Julien		
1880	CROSNIER Frédéric (Domestique) fils de J-Alexandre et de PIETRAIN M- Jeanne src:son M avec DUBOIS Marie			VIVET Auguste (Cultivateur) , mere enfant=RENOUE Esther src:N de sa fille Juliette		

Années	Habitants du lieu-dit la Brizardière (suite)	
1881		VIVET Auguste (Cultivateur) +RENOU Esther (Cultivatrice) +CROSNIER Frédéric (Domestique) +DUBOIS Marie (Domestique) +TROTTEREAU Louis (Domestique) src:Recensement
1883		VIVET Auguste (Cultivateur) , mere enfant=RENOU Esther src:N de sa fille Berthe
1888	GUILLAUME Julie (Domestique) fille de Célestin et de JACQUET Clémence src:son M avec BARBIER Alexandre	
1891		VIVET Auguste (Cultivateur) +RENOU Esther (Cultivatrice) +LANGLAIS Alphonse (Cultivateur) +DOMINIQUE Eugène (Cultivateur) +CÉE Charles (Cultivateur) src:Recensement
1896		VIVET Auguste (Fermier) +RENOU Esther (Fermière) +LANGLAIS Alphonse (Aide de culture) +DOMINIQUE Eugène (Aide de culture) +SCHMITT Frederic (Aide de culture) src:Recensement
1896	LANGLAIS Alphonse (Domestique) fils de Alphonse et de TRIBOU Marie src:son M avec SANSON Louise	VIVET Marie (Aide de culture) fille de Auguste et de RENOU Esther src:son M avec JANVIER Désiré

Années	Habitants du lieu-dit la Brizardière (suite)
1901	VIVET Auguste (Cultivateur) +RENOU Esther (Cultivatrice) +TROTTEREAU Louis (Agriculteur) +LANGLAIS Eugène (Agriculteur) src:Recensement
1906	VIVET Auguste (Cultivateur) +RENOU Esther (Cultivatrice) +HUBERT Albert (Agriculteur) +LELONG Lucie (Agricultrice) +HUGUET Henri (Agriculteur) src:Recensement
1911	VIVET Auguste (Cultivateur) +RENOU Esther (Cultivatrice) +HUGUET Henri (Agriculteur) +HETTÉ Florentine (Agricultrice) src:Recensement
1921	ROGER Émile (Cultivateur) +BLOT Désirée (Cultivatrice) +BROUTÉ Paul (Aide de culture) +ERAMBOURG André (Aide de culture) src:Recensement
1926	ROGER Émile (Cultivateur) +BLOT Désirée (Cultivatrice) +LELOUP Étienne (Aide de culture) +GAMELIN Maurice (Aide de culture) +CHARDON Albert (Aide de culture) src:Recensement
1931	COUSIN Georges (Cultivateur) +LORY Marine (Cultivatrice) +COUSIN Charles +BIARD Marguerite (Aide de culture) +RIGAULT René (Aide de culture) +PEYRAT Robert (Aide de culture) src:Recensement
1936	COUSIN Georges (Cultivateur) +LORY Marine (Cultivatrice) +RIGAULT René (Aide de culture) +COUSIN Charles +RIGAULT Simone +BIARD Marguerite (Aide de culture) +RIGAULT Pierre src:Recensement

la Bruyère

Années	Habitants du lieu-dit la Bruyère (ventilation par famille)			
1836				TROCHU Jean (1406 P=1404+1405) src:N de sa fille Augustine
1837				ROUSSEAU Louis (858 P=758+759) src:N de son fils Auguste
1844				LEPROUST Marie (1786 P=1784+1785) src:son Décès
1847	GUERINEAU René (262 P=260+261) +GUERINEAU Louis (665 P=262+263) src:M de son fils Louis avec COTTEREAU Elisabeth			
1848	BENARD René (275 P=+) +BENARD Marie (542 P=275+276) src:M de sa fille Marie avec CHRETIEN Julien			
1849				CHRETIEN Julien (1987 P=1985+1986) src:N de sa fille Marie
1851	BENARD René (275 P=+) enfants= Marie +MAUCLAIR Françoise (276 P=+) épouse de BENARD René +CHRÉTIEN Julien (2209 P=+) +CHRÉTIEN Ortance (2210 P=+) +TROCHU Alphonsine (2211 P=+) src:Recensement	GUERINEAU René (262 P=260+261) enfants= Françoise, Henriette, Henri +LUBINEAU Rene (263 P=43+44) épouse de GUERINEAU René src:Recensement	HOUDOIN Julien (2206 P=+) +HOUDOIN Marie (2208 P=+) +HOUDOIN Jean (2207 P=+) src:Recensement	
1851	CHRETIEN Julien (1987 P=1985+1986) src:N de sa fille Ortance			
1853	BELLAIR Jacques (2460 P=+) src:M de son fils Louis avec BELOT Marie	GUERINEAU René (262 P=260+261) src:D de son cjt LUBINEAU Rene		
1856	BELLAIR Jacques (2460 P=+) enfants= Gervais, Rose +GUÉRINEAU Marie (2461 P=+) épouse de BELLAIR Jacques +NIVEAU Louis (2732 P=+) src:Recensement	GUÉRINEAU René (2724 P=+) enfants= Henriette +GUÉRINEAU Désiré (2725 P=+) src:Recensement	HOUDOIN Jean (2727 P=+) +HOUDOIN Alexie (2729 P=+) +HOUDOIN Julien (2728 P=+) src:Recensement	HERPIN Louis (2435 P=2433+2434) +GUERINEAU Renée (498 P=262+263) épouse de HERPIN Louis +DOMÉ Honorine (2726 P=+) src:Recensement
1859	GUÉRINEAU Marie (2461 P=+) src:D de son cjt BELLAIR Jacques			
1860	GUÉRINEAU Marie (2461 P=+) +BELLAIR Gervais (2730 P=2460+2461) src:M de son fils BELLAIR Gervais avec BRANLARD Hélène			

Années	Habitants du lieu-dit la Bruyère (ventilation par famille) (suite)			
1861	BELLAIR Gervais (2730 P=2460+2461) +BRANLARD Hélène (1326 P=597+598) épouse de BELLAIR Gervais src:Recensement	GUÉRINEAU René (3015 P=+) enfants= Henriette +DOMÉ Honoré (3016 P=+) src:Recensement	HOUDOIN Jean (3017 P=+) +HOUDOIN Marie (3019 P=+) +HOUDOIN Julien (3018 P=+) src:Recensement	
1861	BELLAIR Gervais (2730 P=2460+2461) src:N de son fils Gervais			
1863	BELLAIR Gervais (2730 P=2460+2461) src:D de son enfant			
1864	BELLAIR Gervais (2730 P=2460+2461) src:N de sa fille BELLAIRD Laurence			
1865		GUERINEAU René (262 P=260+261) +GUÉRINEAU Henri (1378 P=262+263) src:M de son fils GUÉRINEAU Henri avec DAGUENET Françoise		
1866	BELLAIR Gervais (2730 P=2460+2461) enfants= Eugène, Laurence +BRANLARD Hélène (1326 P=597+598) épouse de BELLAIR Gervais src:Recensement	GUÉRINEAU René (3439 P=+) enfants= Henriette +BOUGARD Françoise (3440 P=+) src:Recensement	HOUDOIN Jean (3441 P=+) +HOUDOIN Marie (3019 P=+) +HOUDOIN Julien (3442 P=+) src:Recensement	
1867			HOUDOIN Julien (3516 P=1613+1612) src:son Décès	
1870				DENIAU François (3607 P=+3606) src:son M avec MANCEAU Héloïse
1873	BELLAIR Gervais (2730 P=2460+2461) src:D de son enfant			
1874	JUIGNET Françoise (598 P=+) src:son Décès			
1875			HOUDOIN Jean (3809 P=1613+1612) src:son Décès	
1876	BELLAIR Gervais (2730 P=2460+2461) enfants= Eugène, Laurence +BRANLARD Hélène (1326 P=597+598) épouse de BELLAIR Gervais src:Recensement	GUÉRINEAU Henri (1378 P=262+263) enfants= Laurence +DAGUENET Françoise (3284 P=3282+3283) épouse de GUÉRINEAU Henri +BELLANGER Françoise (396 P=165+166) +PICHON Louis (3936 P=+) src:Recensement	HOUDOIN Marie (3019 P=+) src:Recensement	BARBAULT Jean (2313 P=2311+2312) +DUPIN Désirée (3812 P=3810+3811) épouse de BARBAULT Jean src:Recensement
1876				BARBAULT Jean (2313 P=2311+2312) src:N de sa fille Marie

Années	Habitants du lieu-dit la Bruyère (ventilation par famille) (suite)		
1901	BELLAIR Gervais (2730 P=2460+2461) +BRANLARD Hélène (1326 P=597+598) épouse de BELLAIR Gervais	MARIET Henri (4293 P=4289+4290) enfants= Laurence, Henri +GUÉRINEAU Laurence (3320 P=1378+3284) épouse de MARIET Henri +BATAILLE Eugénie (5324 P=+) +COCHEREAU Auguste (5325 P=+) +GUÉRINEAU Jules (5326 P=+)	ROUSSEAU Auguste (4226 P=1488+1738) enfants= Auguste, Laetitia +FONTENEAU Alice (5146 P=5144+5145) épouse de ROUSSEAU Auguste
	src:Recensement	src:Recensement	src:Recensement
1906	BELLAIR Gervais (2730 P=2460+2461) +BRANLARD Hélène (1326 P=597+598) épouse de BELLAIR Gervais	MARIET Henri (4293 P=4289+4290) enfants= Laurence, Henri +GUÉRINEAU Laurence (3320 P=1378+3284) épouse de MARIET Henri +MALLET Gustave (5655 P=+) +DORLÉANS Alfred (5656 P=+)	ROUSSEAU Auguste (4226 P=1488+1738) enfants= Auguste, Laetitia, Laurence, Aurélie +FONTENEAU Alice (5146 P=5144+5145) épouse de ROUSSEAU Auguste
	src:Recensement	src:Recensement	src:Recensement
1911	MARIET Laurent (5882 P=+) enfants= Renée +LEROUX Marie (5883 P=+) épouse de MARIET Laurent	MARIET Henri (4293 P=4289+4290) enfants= Henri +GUÉRINEAU Laurence (3320 P=1378+3284) épouse de MARIET Henri +BOUFFELIER Maurice (6017 P=+) +DORLÉANS Léonie (6018 P=+)	PAUGOIS Désiré (5831 P=5829+5830) enfants= Juliette, Eugénie +JOUANNIC Eugénie (5832 P=+) épouse de PAUGOIS Désiré
	src:Recensement	src:Recensement	src:Recensement
1921	BECCARD Auguste (6439 P=+)	BLANCHARD Maurice (6435 P=+) +BOUFFELIER Marie (6436 P=+) épouse de BLANCHARD Maurice	MARIET Henri (6366 P=+) enfants= Henri +RENOU Germaine (6367 P=+) épouse de MARIET Henri +DERRÉ Gabrielle (6434 P=+)
	src:Recensement	src:Recensement	src:Recensement
1926		MARIET Henri (6366 P=+) enfants= Henri, Suzanne +RENOU Germaine (6367 P=+) épouse de MARIET Henri +JUGER Eugénie (6946 P=+) +GALPIN Henri (6947 P=+) +GUÉRINEAU Madeleine (6948 P=+)	ROUSSEAU Auguste (6944 P=+) +BIZIEUX Marie (6945 P=+) épouse de ROUSSEAU Auguste
		src:Recensement	src:Recensement
1931	DONNÉ Gilbert (7071 P=+) enfants= Germaine, Bernardette +BOUFFELIER Adrienne (7072 P=+) épouse de DONNÉ Gilbert	LHERMITTE Maurice (6673 P=6671+6672) enfants= Robert, Raymond +GALPIN Régina (6676 P=6674+6675) épouse de LHERMITTE Maurice	MARIET Henri (6366 P=+) enfants= Henri, Suzanne, Pierre +RENOU Germaine (6367 P=+) épouse de MARIET Henri +HARDY André (7226 P=+) +BRANLARD Georgette (7227 P=+) +BESSON Édouard (7228 P=+)
	src:Recensement	src:Recensement	src:Recensement
1936			PAINEAU Lucien (5558 P=5555+5556) enfants= Hilda, Lucien, Yves, Camille, Suzanne +VIVET Yvonne (7009 P=+) épouse de PAINEAU Lucien
			src:Recensement
			VALLÉE Romain (7615 P=+) enfants= Henri, Suzanne, Pierre +RENOU Germaine (7616 P=+) épouse de VALLÉE Romain +BESSON Édouard (7617 P=+)
			src:Recensement

le Carrefour

Années	Habitants du lieu-dit le Carrefour	
1847	BRANLARD Jean (Cultivateur) , mere enfant=TRUILLET Françoise src:D de son enfant Julien	
1848	BRANLARD Marguerite (Cultivatrice) fille de Jean et de TRUILLET Françoise src:son M avec BLANCHET René	
1851	BRANLARD Jean (Propriétaire) +TRUILLET Françoise (Propriétaire) src:Recensement	
1856	BRANLARD Jean (Cultivateur) +TRUILLET Françoise src:Recensement	
1859	BRANLARD Jean (Cultivateur) +BRANLARD Henriette (Aide d'agriculture) (épouse) src:M de sa fille Henriette avec PAVE Augustin	
1861	BRANLARD Jean (Cultivateur) +TRUILLET Françoise +BRANLARD Jean src:Recensement	
1863	TRUILLET Françoise src:D de son cjt BRANLARD Jean	BRANLARD Henriette (Aide d'agriculture) fille de Jean et de TRUILLET Françoise src:son M avec BARDET René
1866		BARDET René (Cultivateur) +BRANLARD Henriette src:Recensement
1869		BARDET René (Cultivateur) src:D de son cjt BRANLARD Henriette
1872	BLANCHET Marie (Ouvrière) fille de René et de BRANLARD Marguerite src:son M avec FORGEARD Alexandre	
1875	BLANCHET René (Cultivateur) fils de Toussaint et de MENAND Renée src:son Décès	
1893		BARDET Henri (Charron) fils de René et de BRANLARD Henriette src:son M avec CHARBONEL Laurence
1895		BARDET René (Cultivateur) fils de Louis et de BATAILLE Marie src:son Décès
1896	BRANLARD Marguerite (Cultivatrice) fille de Jean et de TRUILLET Françoise src:son Décès	

Années		Habitants du lieu-dit le Carrefour (suite)	
1911		BOUET Victor (Journalier) +RENAUD Blanche (Journalière) src:Recensement	BOUET Gabriel (Cultivateur) +TROTTEREAU Juliette (Cultivatrice) src:Recensement
1921		RÉTIF Alfred (Journalier) +VIVET Juliette (Journalière) src:Recensement	BOUET Gabriel (Cultivateur) +PLOT Berthe (Cultivatrice) +PLOT Suzanne src:Recensement
1926		RÉTIF Alfred (Journalier) +VIVET Juliette (Journalière) +RÉTIF Geneviève src:Recensement	BOUET Gabriel (Cultivateur) +PLOT Berthe (Cultivatrice) src:Recensement
1931	BEQUET Auguste (Cultivateur) +CANY Irma (Cultivatrice) src:Recensement	TERMEAU Tranquille (Propriétaire) src:Recensement	RÉTIF Alfred (Journalier) +VIVET Juliette (Journalière) src:Recensement
1936		RÉTIF Alfred (Journalier) +VIVET Juliette (Journalière) src:Recensement	BOUET Albert (Cultivateur) +LORY Marie (Cultivatrice) src:Recensement

Chansallier

Années	Habitants du lieu-dit Chansallier
1837	BELLANGER Marie fille de Joseph et de PRENAND Marie src:son M avec GUILLONNEAU Jean
1838	BESNARD François src:D de son cjt FOUGERAI Anne
1839	BESNARD Jean (Cultivateur) fils de François et de FOUGERAI Anne src:son M avec LECHABLE Appoline
1841	BESNARD Jean (Cultivateur) , mere enfant= LECHABLE Appoline src:N de son fils Jean
1846	BESNARD Jean (Cultivateur) , mere enfant= LECHABLE Appoline src:N de son fils Eugène
1847	LECHABLE Jean (Grainetier) fils de Jean et de MEUNIER Renée src:son M avec JANVIER Renée
1851	BESNARD Jean (Cultivateur) enfants= Eugène + LECHABLE Appoline (Cultivatrice) épouse de BESNARD Jean + BEQUET Julien (Domestique) + PRENANT Jean (Domestique) + ALLIER Henriette (Domestique) src:Recensement
1856	BESNARD Jean (Cultivateur) enfants= Eugène + LECHABLE Appoline épouse de BESNARD Jean + PRENAND Henri (Domestique) + LEBERT Jean (Domestique) + ALLIER Henriette (Domestique) src:Recensement
1861	BESNARD Jean (Cultivateur) enfants= Eugène + LECHABLE Appoline épouse de BESNARD Jean + BELLESSERT Louis (Domestique) + ALLIER Henriette (Domestique) src:Recensement
1862	ALLIER Henriette (Domestique) fille de Louis et de LAUNAY Marie src:son M avec DEROUIN Jean
1866	BESNARD Jean (Cultivateur) enfants= Eugène + LECHABLE Appoline épouse de BESNARD Jean + BARBAULT François (Domestique) src:Recensement
1870	PAINEAU François (Cultivateur) src:D de son cjt BEQUET Louise
1873	PAINEAU Louise (Aide d'agriculture) fille de François et de BEQUET Louise src:son M avec L'HERMITTE Théodore

Années	Habitants du lieu-dit Chansallier (suite)
1876	PAINEAU François (Cultivateur) enfants= Admir, Marie +BOIVIN Etienne +CHESNEAU Victorine (Domestique) src:Recensement
1876	PAINEAU Louis (Cultivateur) fils de François et de BEQUET Louise src:son M avec GARDERE Victorine
1877	PAINEAU Marie (Aide de culture) fille de François et de BEQUET Louise src:son M avec GUIBERT Joseph
1881	PAINEAU François (Cultivateur) enfants= Blanche +MENAND Victorine (Cultivatrice) épouse de PAINEAU François +PIETRAIN Alphonse (Domestique) +PIETRAIN Alexandrine (Domestique) +PIETRAIN Eugène (Domestique) +PIETRAIN Marie (Domestique) +PIETRAIN Élise (Domestique) src:Recensement
1881	PAINEAU François (Cultivateur) , mere enfant=MENAND Victorine src:N de sa fille Blanche
1883	PAINEAU François (Cultivateur) , mere enfant=MENAND Victorine src:N de sa fille Louise
1887	PAINEAU François (Cultivateur) fils de Jacques et de PERRIGOIS Marie src:son Décès
1891	GIGOU Adrien (Cultivateur) enfants= Lucie +GUILLAUME Henriette (Cultivatrice) épouse de GIGOU Adrien +JOUET Alphonse (Cultivateur) +COCHONNEAU Adrienne (Cultivatrice) src:Recensement
1896	GIGOU Adrien (Fermier) enfants= Lucie +GUILLAUME Henriette (Fermière) épouse de GIGOU Adrien +DUPIN Georges (Cultivateur) +GIRARDEAU Marie (Cultivatrice) src:Recensement

Années

Habitants du lieu-dit Chansallier (suite)

1901

GIGOU Adrien (Cultivateur) enfants= Lucie
 +BUISSON Camille (Cultivatrice) épouse de GIGOU Adrien
 +PICHOT Marthe (Cultivatrice)
[src:Recensement](#)

1906

GIGOU Adrien (Cultivateur) enfants= Georgette
 +BUISSON Camille (Cultivatrice) épouse de GIGOU Adrien
 +AUGIS Georgette (Agricultrice)
 +CHEVALIER Adrien (Agriculteur)
[src:Recensement](#)

1911

GIGOU Adrien (Cultivateur) enfants= Georgette
 +BUISSON Camille (Cultivatrice) épouse de GIGOU Adrien
 +MALET Gaston (Domestique)
 +BESNARD Angelina (Domestique)
[src:Recensement](#)

1921

ROUSSARD Henri (Cultivateur) enfants= Marthe
 +GIGOU Marthe (Cultivatrice) épouse de ROUSSARD Henri
 +RUFFA Colombe (Aide de culture)
 +NIEL Henri (Aide de culture)
 +CLÉMENT Henriette (Aide de culture)
[src:Recensement](#)

1926

ROUSSARD Henri (Cultivateur) enfants= Marthe
 +GIGOU Marthe (Cultivatrice) épouse de ROUSSARD Henri
 +BOULAY Norbert (Aide de culture)
 +CLÉMENT Henriette (Aide de culture)
 +GRENIER Eugène (Aide de culture)
 +RUFFA Colombe (Aide de culture)
[src:Recensement](#)

1931

ROUSSARD Henri (Cultivateur) enfants= Marthe
 +GIGOU Marthe (Cultivatrice) épouse de ROUSSARD Henri
 +LASKAR Odette (Aide de culture)
 +KIFFER Pierre
 +COMTE Hélène (Aide de culture)
[src:Recensement](#)

1936

ROUSSARD Henri (Cultivateur) enfants= Marthe
 +GIGOU Marthe (Cultivatrice) épouse de ROUSSARD Henri
 +TARDIF Maurice (Aide de culture)
 +COMTE Hélène (Aide de culture)
 +TARDIF Gisèle
 +SPRINGER Daniel
 +CHAUVIN Robert (Aide de culture)
[src:Recensement](#)

les Charbonneries

Années	Habitants du lieu-dit les Charbonneries		
1836	BELOT Julien (Cultivateur) , mere enfant=BELOT Jeanne src:N de son fils Prosper	VERITÉ Louis (Journalier) , mere enfant=HERTELOU Magdeleine src:N de sa fille VERITE Madeleine	
1839		CUILLERIER Magdeleine fille de Louis et de PRIOUX Magdeleine src:son Décès	
1841			POTTIER Anne src:D de son cjt BRANLARD François
1844		BILLOT Catherine src:D de son cjt VIVET Pierre	
1845		BRAULT Louis (Cultivateur) , mere enfant=GUERIN Catherine src:N de sa fille Mélie	COTTEREAU Anne (Cultivatrice) fille de Jean et de DESHAYES Anne src:son M avec DUBOIS Henri
1846	BELOT Julien (Cultivateur) fils de Julien et de BELOT Jeanne src:son M avec GARRANE Félix		VIVET Françoise fille de Pierre et de BILLOT Catherine src:son M avec FORTIER Vincent
1847	BELOT Julien (Cultivateur) , mere enfant=GARRANE Félix src:N de sa fille Clémentine		COTTEREAU Elisabeth fille de Jean et de DESHAYES Anne src:son M avec GUERINEAU Louis
1849			VIVET Pierre (Cultivateur) , mere enfant=DUBOIS Madeleine src:N de sa fille Françoise
1850	BELOT Julien (Cultivateur) , mere enfant=GARRANE Félix src:N de sa fille Henriette		

Années	Habitants du lieu-dit les Charbonneries (suite)					
1851	BELOT Julien (Cultivateur) +GARRANE Félix (Cultivatrice) +BELOT Isidore (Domestique) +BELOT Reine (Domestique) src:Recensement	BELOT Julien (Propriétaire) +BELOT Jeanne (Cultivatrice) src:Recensement	BILLOT Catherine (Journalière) src:Recensement	BRAULT Louis (Cultivateur) +GUERIN Catherine (Cultivatrice) src:Recensement	GUERINEAU Louis (Cultivateur) +COTTEREAU Elisabeth (Cultivatrice) src:Recensement	VIVET Pierre (Cultivateur) +DUBOIS Madeleine (Cultivatrice) src:Recensement
1851				BRAULT Louis (Cultivateur) , mere enfant=GUERIN Catherine src:N de son fils Henri		
1852					GUERINEAU Renée (Ouvrière en linge) fille de René et de LUBINEAU Renée src:son M avec HERPIN Louis	VIVET Pierre (Cultivateur) , mere enfant=DUBOIS Madeleine src:N de son fils Pierre
1853	BELOT Marie (Aide d'agriculture) fille de Julien et de BELOT Jeanne src:son M avec BELLAIR Louis					
1854						VIVET Pierre (Cultivateur) , mere enfant=DUBOIS Madeleine src:N de sa fille Poline
1855					GUERINEAU Louis (Cultivateur) , mere enfant=COTTEREAU Elisabeth src:N de son fils Louis	VIVET Pierre , mere enfant=DUBOIS Madeleine src:D de son enfant Mort-né
1856	BELOT Julien (Cultivateur) +BELOT Jeanne src:Recensement		LELIÈVRE François (Tisserand) src:Recensement	BRAULT Louis (Cultivateur) +GUERIN Catherine src:Recensement	GUERINEAU Louis (Cultivateur) +COTTEREAU Elisabeth src:Recensement	BILLOT Catherine src:Recensement
1856						MAUCLAIR François (Cultivateur) , mere enfant=JANVIER Cécile src:N de son fils Jean
1861	BELOT Julien (Cultivateur) +BELOT Jeanne src:Recensement	HAYE Pierre (Cultivateur) +DUCHESNE Marie +VIVET Jean (Domestique) src:Recensement	RICHARD René (Cultivateur) +HUBERT Marie src:Recensement		GUERINEAU Louis (Cultivateur) +COTTEREAU Elisabeth src:Recensement	BILLOT Catherine (Fileuse) src:Recensement
1861	BELOT Julien (Cultivateur) , mere enfant=BELOT Jeanne src:D de son enfant Isidore	HAYE Pierre (Cultivateur) , mere enfant=DUCHESNE Marie src:N de sa fille Marie			GUERINEAU Louis (Cultivateur) , mere enfant=COTTEREAU Elisabeth src:N de son fils Henri	
1864			RICHARD Marie (Couturière) fille de René et de HUBERT Marie src:son M avec HELLE Henri			
1865		HAYE Pierre (Cultivateur) , mere enfant=DUCHESNE Marie src:N de sa fille Constance				

Années	Habitants du lieu-dit les Charbonneries (suite)			
1866	BELOT Julien (Propriétaire) +BELOT Jeanne src:Recensement	HAYE Pierre (Cultivateur) +DUCHESNE Marie +VIVET Jean (Domestique) src:Recensement	RICHARD René (Domestique) +HUBERT Marie src:Recensement	GUERINEAU Louis +COTTEREAU Elisabeth src:Recensement
1866	BELOT Jeanne src:D de son cjt Julien			
1868	RICHARD René (Domestique) fils de René et de HUBERT Marie src:son M avec BELLESSORT Adelle			
1872	CHRETIEN François (Cultivateur) +CHRETIEN Marie (Aide d'agriculture) (épouse) src:M de sa fille Marie avec MUSSARD Alphonse			
1872	VIVET Jean fils de Jean et de PILLON Marie src:son Décès			
1873	HATON Henri , mere enfant=PILET Aimée src:N de son fils Georges			
1873	VIVET Julien fils de Jacques et de BIGOT Anne src:son Décès			
1874	HAYE Pierre (Cultivateur) , mere enfant=DUCHESNE Marie src:N de sa fille HAIE Henriette			
1874	CHRETIEN François (Cultivateur) +CHRETIEN Marie (épouse) src:M de sa fille Marie avec LETESSIER Henri			
1875	DUBOIS René (Cultivateur) fils de Jacques et de LUBINEAU Henriette src:son Décès			
1876	CHRÉTIEN François (Cultivateur) +VIVET Marie +BEREZIAT Victor (Domestique) src:Recensement			
1876	GUERINEAU Louis (Cultivateur) +COTTEREAU Elisabeth src:Recensement			
1876	DOMEE Catherine (Bordagère) src:Recensement			
1876	GEORGES Anne (Bordagère) src:Recensement			
1878	BOUGARD Laurence (Couturière) fille de ? et de GEORGES Anne src:son M avec HERVE Louis			
1879	GUERINEAU Louis (Cultivateur) fils de René et de LUBINEAU Renée src:son Décès			
1880	DUBOIS Marie (Ménagère) fille de René et de DOMEE Catherine src:son M avec CROSNIER Frédéric			
1880	COCHARD Etienne (Cultivateur) , mere enfant=BECQUET Marie src:N de son fils Etienne			

Années		Habitants du lieu-dit les Charbonneries (suite)			
1881	PELTIER Frédéric (Cultivateur) +FORGEARD Marie (Cultivatrice) src:Recensement		COTTEREAU Elisabeth (Cultivatrice) src:Recensement	DOMEE Catherine (Ménagère) src:Recensement	COCHARD Etienne (Cultivateur) +BECQUET Marie (Cultivatrice) +LAUNAY Florentine (Domestique) src:Recensement
1881					COCHARD Etienne (Cultivateur) , mere enfant=BECQUET Marie src:N de son fils Eugène
1882			LAUNAY Florence (Domestique) fille de ? et de LAUNAY Françoise src:son M avec COUTTÉ Alfred		
1883					NOEL Marie (Domestique) fille de François et de GRANDINEAU Victorine +GUERINEAU Louis (Cultivateur) (époux) src:son M avec GUERINEAU Louis
1884	PELTIER Frédéric (Cultivateur) , mere enfant=FORGEARD Marie src:N de son fils Adolphe			PELTIER Frédéric (Cultivateur) src:D de son cjt FORGEARD Marie	
1886	PELTIER Frédéric (Cultivateur) fils de Julien et de PAINEAU Madeleine src:son M avec BARBEAU Marie				
1887	PELTIER Frédéric (Cultivateur) , mere enfant=BARBEAU Marie src:N de sa fille Marie		COTTEREAU Elisabeth (Cultivatrice) +GUERINEAU Henri (Journalier) (sujet) src:D de son enfant GUERINEAU Henri		
1890			GUERINEAU Henry (Cultivateur) src:D de son cjt DAGUENET Françoise		
1891	COUTURIER Louis (Cultivateur) +BRUNET Hortense (Cultivatrice) src:Recensement	PELTIER Frédéric (Cultivateur) +BARBEAU Marie (Cultivatrice) +JEAUNEAU Isidore (Domestique) src:Recensement	GUERINEAU Henry (Propriétaire) src:Recensement	COTTEREAU Elisabeth (Journalière) src:Recensement	
1891					GIRARD Henri (Cultivateur) , mere enfant=BECCARD Marie src:N de son fils Henri
1892	PELTIER Frédéric (Cultivateur) , mere enfant=BARBEAU Marie src:N de sa fille Marthe				
1893					GIRARD Henri (Cultivateur) , mere enfant=BECCARD Marie src:N de son fils Armand
1894					GIRARD Henri (Cultivateur) , mere enfant=BECCARD Marie src:N de sa fille Lidia
1896	CROSNIER Frédéric (Fermier) +DUBOIS Marie (Fermière) src:Recensement	LEBAS Alexandre (Fermier) +GUILMAIN Henriette (Fermière) +GUILMAIN Louise +LAUDEREAU Georges (Cultivateur) src:Recensement	GUERINEAU Henry (Propriétaire) src:Recensement	COTTEREAU Elisabeth src:Recensement	

Années	Habitants du lieu-dit les Charbonneries (suite)				
1901	CROSNIER Frédéric (Cultivateur) +DUBOIS Marie (Cultivatrice) src:Recensement	LEBAS Alexandre (Cultivateur) +GUILMAIN Henriette (Cultivatrice) +GUILMAIN Louise +TROTTEREAU Alice (Cultivatrice) src:Recensement	GUÉRINEAU Henri (Propriétaire) src:Recensement	COTTEREAU Elisabeth (Propriétaire) src:Recensement	
1906		LEBAS Alexandre (Cultivateur) +GUILMAIN Henriette (Cultivatrice) +GUILMAIN Louise src:Recensement	GUÉRINEAU Henri (Rentier) src:Recensement	RIVIÈRE Victor (Cultivateur) +JAMET Victorine (Cultivatrice) src:Recensement	COTTEREAU Elisabeth src:Recensement
1911		LEBAS Alexandre (Cultivateur) +GUILMAIN Henriette (Cultivatrice) src:Recensement	GUERINEAU Louis (Cultivateur) +NOEL Marie (Cultivatrice) src:Recensement	RIVIÈRE Victor (Cultivateur) +JAMET Victorine (Cultivatrice) +MAURICE Louise +LANOIS Robert src:Recensement	COTTEREAU Elisabeth src:Recensement
1921		LEBAS Alexandre (Cultivateur) +GUILMAIN Henriette (Cultivatrice) src:Recensement		RIVIÈRE Victor (Cultivateur) +JAMET Victorine (Cultivatrice) +BAUCHÉ Félix src:Recensement	MARIET Henri (Cultivateur) +GUERINEAU Laurence (Cultivatrice) src:Recensement
1926	LEBAS Maurice (Cultivateur) +TILLIER Angéline (Cultivatrice) +VALLÉE Almire (Aide de culture) +BRUNEAU Louise (Aide de culture) src:Recensement	GUILMAIN Henriette (Cultivatrice) src:Recensement	NOEL Marie (Journalière) src:Recensement	GUILMAIN Marie (Cultivatrice) src:Recensement	MARIET Henri (Cultivateur) +AUGIS Héloïse (Aide de culture) src:Recensement
1931	LEBAS Maurice (Cultivateur) +TILLIER Angéline (Cultivatrice) +JEUDI Berthe (Aide de culture) src:Recensement	GUILMAIN Henriette (Cultivatrice) +LEBAS Yvette src:Recensement		GUILMAIN Marie (Cultivatrice) src:Recensement	MARIET Henri (Cultivateur) +AUGIS Héloïse (Aide de culture) src:Recensement
1936	LEBAS Maurice (Cultivateur) +TILLIER Angéline (Cultivatrice) src:Recensement		CHARBONNEAU Marcel (Journalier) +LAINE Yvonne +CHARBONNEAU Marcel +CHARBONNEAU Robert src:Recensement	COUTURIER Maurice (Journalier) +TILLIER Marguerite (Journalière) src:Recensement	BROUTÉ Paul (Journalier) +TILLIER Marguerite (Nourrice) +LEPROUST Irène src:Recensement

la Charmois

Années	Habitants du lieu-dit la Charmois
1836	LENAS Julien (Domestique) fils de ? et de ? src:son M avec PRENANT Louise
1837	CHAVE Pierre (Cultivateur) , mere enfant=FONTAINE Françoise src:N de son fils Pierre
1838	CHAVE Pierre (Cultivateur) , mere enfant=FONTAINE Françoise src:N de son fils Auguste
1840	CHAVE Pierre (Cultivateur) , mere enfant=FONTAINE Françoise src:N de sa fille Louise
1841	CHAVE Pierre (Cultivateur) , mere enfant=FONTAINE Françoise src:N de sa fille Françoise
1843	CHAVE Pierre (Cultivateur) , mere enfant=FONTAINE Françoise src:N de sa fille Constance
1846	CHAVE Pierre (Cultivateur) , mere enfant=FONTAINE Françoise src:N de son fils Florantin
1848	CHAVE Pierre (Cultivateur) , mere enfant=FONTAINE Françoise src:N de son fils Alphonse
1850	FORGEARD Louis (Cultivateur) fils de Laurent et de PAINEAU Marie src:son M avec GARRANE Marie
1851	FORGEARD Laurent (Cultivateur) enfants= Laurent +PAINEAU Marie (Cultivatrice) épouse de FORGEARD Laurent +LEBERT Marie (Domestique) src:Recensement
1853	FORGEARD Laurent (Cultivateur) , mere enfant=BARBIER Louise src:N de son fils Lorent
1854	FORGEARD Laurent (Cultivateur) , mere enfant=BARBIER Louise src:N de sa fille Adeline
1856	FORGEARD Laurent (Cultivateur) enfants= Lorent, Adeline +BARBIER Louise épouse de FORGEARD Laurent src:Recensement
1857	FORGEARD Laurent (Cultivateur) , mere enfant=BARBIER Louise src:N de son fils Julien
1861	FORGEARD Laurent (Cultivateur) enfants= Lorent, Julien, Adeline +BARBIER Louise épouse de FORGEARD Laurent src:Recensement
1866	FORGEARD Laurent (Cultivateur) enfants= Lorent, Julien, Adeline +BARBIER Louise épouse de FORGEARD Laurent src:Recensement
1876	VERITE Michel (Journalier) +NEVEU Marie épouse de VERITE Michel src:Recensement

Années

Habitants du lieu-dit la Charmois

1879	PELTIER Frédéric (Cultivateur) , mere enfant=FORGEARD Marie src:N de son fils Frédéric	PELTIER Frédéric (Cultivateur) , mere enfant=FORGEARD Marie src:D de son enfant Frédéric
1881	GIRAULT Madeleine (Journalière) enfants= Clémentine, Marie, Bernard, Albert src:Recensement	
1884		VERITE Clémentine (Journalière) src:N de son fils Alphonse
1891	PIETRIN Marie (Cultivatrice) enfants= Adolphe, Poldine src:Recensement	
1896	PIETRIN Marie enfants= Adolphe, Poldine +CORVIS Marie src:Recensement	

Années

Habitants du lieu-dit la Charmois (suite)

1901
PAINEAU Pierre (Cultivateur)
+HUON Marie (Cultivatrice) épouse de PAINEAU Pierre
+CHEVRIER Madeleine
+BRUN Louise
+POTTIER Eugénie
[src:Recensement](#)

1906
PAINEAU Pierre (Journalier)
+HUON Marie (Journalière) épouse de PAINEAU Pierre
+BRUN Louise (Journalière)
+JANVIER Gaston
[src:Recensement](#)

1911
PAINEAU Pierre (Journalier)
+HUON Marie (Journalière) épouse de PAINEAU Pierre
+BRUN Louise (Bordagère)
+JAMIN Gaston
[src:Recensement](#)

1921
PAVÉ Jules (Cultivateur)
+PAINEAU Hélène (Cultivatrice) épouse de PAVÉ Jules
+BRUN Louise (Aide de culture)
[src:Recensement](#)

1926
PAVÉ Jules (Cultivateur)
+PAINEAU Hélène (Cultivatrice) épouse de PAVÉ Jules
[src:Recensement](#)

1931
BLANCHARD Maurice (Journalier) enfants= Maurice
+BOUFFELIÈRE Marie (Bordagère) épouse de BLANCHARD Maurice
+CRUCHET Mélanie
+GRASTEAU Jeannine
[src:Recensement](#)

1936
PAVÉ Henri (Cultivateur)
+GUÉRINEAU Georgette (Cultivatrice) épouse de PAVÉ Henri
[src:Recensement](#)

la Chênaie

Années	Habitants du lieu-dit la Chênaie	
1845	TARDIF Pierre fils de Pierre et de FONTAINE Marie src:son M_ avec MORIN Françoise	TARDIF Marie fille de Pierre et de FONTAINE Marie src:son M_ avec HEMME Julien
1851	GENDRON Jacques (Tisserand) +MIOT Véronique épouse de GENDRON Jacques src:Recensement	TARDIF François (Propriétaire) enfants= François, Auguste +HUBERT Louise (Propriétaire) épouse de TARDIF François +DOMEE Françoise (Domestique) src:Recensement
1851	GENDRON Jacques (Tisserand) , mere enfant=MIOT Véronique src:N de son fils Etienne	
1856	TARDIF François (Cultivateur) enfants= François, Auguste +HUBERT Louise épouse de TARDIF François +LEROUX Julie (Domestique) src:Recensement	
1856	TARDIF François src:D de son cjt HUBERT Louise	
1861	TARDIF François (Propriétaire) enfants= Auguste +HUGER Eugénie (Domestique) src:Recensement	TARDIF François (Laboureur) +VILOTEAU Aimée épouse de TARDIF François src:Recensement
1861	TARDIF François (Cultivateur) , mere enfant=VILOTEAU Aimée src:N de son fils Louis	
1865	PAINEAU Alexandrine (Domestique) fille de François et de BEQUET Louise src:son M_ avec RENOUT Alphonse	
1866	TARDIF François (Cultivateur) enfants= Louis +VILOTEAU Aimée épouse de TARDIF François +TARDIF François +METAIS François (Domestique) +DOMEE Françoise (Domestique) src:Recensement	
1866		DOMEE Françoise (Domestique) fille de René et de MAUCLAIR Catherine src:son M_ avec HEE Louis
1868	TARDIF François (Cultivateur) fils de Joseph et de GUYARD Anne src:son Décès	
1876	TARDIF François (Cultivateur) enfants= Louis +VILOTEAU Aimée épouse de TARDIF François +FORGEARD Joséphine (Domestique) src:Recensement	
1881	TARDIF François (Cultivateur) enfants= Louis +VILOTEAU Aimée (Cultivatrice) épouse de TARDIF François +FORGEARD Joséphine (Domestique) src:Recensement	
1889	TARDIF Louis (Cultivateur) , mere enfant=MEUNIER Marie src:N de sa fille Marie	

Années	Habitants du lieu-dit la Chênaie (suite)
1891	TARDIF Louis (Cultivateur) enfants= Marie +MEUNIER Marie (Cultivatrice) épouse de TARDIF Louis +PLESSIS Louis (Cultivateur) +PILON Juliette (Cultivatrice) src:Recensement
1891	TARDIF Louis (Cultivateur) , mere enfant=MEUNIER Marie src:N de son fils Louis
1896	TARDIF Louis (Fermier) enfants= Marie, Louis +MEUNIER Marie (Fermière) épouse de TARDIF Louis +BECCARD Augustine (Aide de culture) +RADAIS Eugène (Aide de culture) +GALPIN Louis (Aide de culture) src:Recensement
1901	TARDIF Louis (Cultivateur) enfants= Louis +MEUNIER Marie (Cultivatrice) épouse de TARDIF Louis +PICHARD Louise (Agricultrice) +SURGER François (Agriculteur) +GRASTEAU Auguste (Agriculteur) src:Recensement
1906	TARDIF Louis (Cultivateur) enfants= Marie +MEUNIER Marie (Cultivatrice) épouse de TARDIF Louis +LOISON Clément (Agriculteur) src:Recensement
1911	TARDIF Louis (Cultivateur) enfants= Marie, Louis +MEUNIER Marie (Cultivatrice) épouse de TARDIF Louis +CREUZÉ Marcel (Agriculteur) +GIRARD Yvonne (Agricultrice) src:Recensement
1921	TARDIF Louis (Propriétaire) enfants= Louis +MEUNIER Marie (Cultivatrice) épouse de TARDIF Louis +MÉTAIS René (Aide de culture) +TARDIF Georges (Aide d'agriculture) +MARCHAND Odette (Aide de culture) src:Recensement
1926	TARDIF Louis (Cultivateur) enfants= Louis +BESSÉ Céline (Cultivatrice) épouse de TARDIF Louis +RÉTIF Léa (Aide de culture) +JEANNOT Victor (Aide de culture) src:Recensement
1931	BRANLARD Charles (Cultivateur) enfants= Maurice, Gustave, Denise +BEQUET Malvina (Cultivatrice) épouse de BRANLARD Charles +MÉTAIS Elisabeth +BELLAIR Marie (Aide de culture) +LEFEVRE Kléber (Aide de culture) src:Recensement
1936	BRANLARD Charles (Cultivateur) enfants= Maurice, Gustave, Denise +BEQUET Malvina (Cultivatrice) épouse de BRANLARD Charles +MÉTAIS Elisabeth +MAUCOURT Roger (Aide de culture) src:Recensement

la Chevallerie

Années	Habitants du lieu-dit la Chevallerie	
1837	DUTIER François src:D de son cjt MENAND Magdeleine	DUTIER Julien (Cultivateur) , mere enfant=LUBINEAU Renée src:N de sa fille Elisabeth
1838		DUTIER François fils de François et de GUILLON Françoise src:son Décès
1841		DUTIER Julien (Cultivateur) , mere enfant=LUBINEAU Renée src:N de sa fille Agathe
		LUBINEAU Pierre (Domestique) fils de ? et de ? src:son M avec BELLANGER Marie
1843		DUTIER Julien (Cultivateur) , mere enfant=LUBINEAU Renée src:N de sa fille Anonciade
1851	VERITE Joseph (Cultivateur) enfants= Auguste, Madeleine, Désiré, Alexandrine, Clémentine +GIRAULT Madeleine (Cultivatrice) épouse de VERITE Joseph +CHENIER Anne (Domestique) src:Recensement	
1851	VERITE Joseph (Cultivateur) , mere enfant=GIRAULT Madeleine src:N de sa fille Clémentine	
1856	VERITE Joseph (Cultivateur) enfants= Auguste, Désiré, Madeleine, Alexandrine, Clémentine +GIRAULT Madeleine épouse de VERITE Joseph +FERRAND Louis (Domestique) src:Recensement	
1859	VERITE Madeleine (Cultivatrice) fille de Joseph et de GIRAULT Madeleine src:son M avec PRENANT Lucien	
1861	VERITE Joseph (Cultivateur) enfants= Désiré, Alexandrine, Clémentine +GIRAULT Madeleine épouse de VERITE Joseph +CHALOS Charles (Domestique) src:Recensement	
1862	VERITE Alexandrine src:N de son fils Alexandre	
1863		MAUDUIT Benjamin (Cultivateur) , mere enfant=HOGU Hélène src:N de son fils Alexandre
1866		MAUDUIT Benjamin (Cultivateur) enfants= Alexandre +HOGU Hélène épouse de MAUDUIT Benjamin +BLOT Henri (Domestique) +VERITE Alexandrine (Domestique) +GASNIER Baptiste (Domestique) src:Recensement
1876		MAUDUIT Benjamin (Cultivateur) +HOGU Hélène épouse de MAUDUIT Benjamin +BUTTET Henri (Domestique) +MADÈRE Marie (Domestique) +RAMAUGÉ Alexandre (Domestique) src:Recensement
1876		GUERIN Reine fille de André et de BLOT Reine src:son Décès

Années	Habitants du lieu-dit la Chevallerie (suite)	
1881	MAUDUIT Benjamin (Cultivateur) +HOGU Hélène (Cultivatrice) épouse de MAUDUIT Benjamin +PICHARD Rosalie (Domestique) src:Recensement	
1891	HALLOUIN Joseph (Cultivateur) enfants= Henri, Marie +HAGUET Alexandrine (Cultivatrice) épouse de HALLOUIN Joseph src:Recensement	
1895	HALLOUIN Marie (Aide de culture) fille de Joseph et de HAGUET Alexandrine +RENVOISE François (Domestique) (époux) src:son M avec RENVOISE François	
1896	HALLOUIN Joseph (Fermier) enfants= Marie +HAGUET Alexandrine (Fermière) épouse de HALLOUIN Joseph +RENVOISE François (Aide de culture) +RENVOISE Henri src:Recensement	
1896	RENVOISE François (Cultivateur) , mere enfant=HALLOUIN Marie src:N de son fils Henri	
1901	HALLOUIN Joseph (Cultivateur) +HAGUET Alexandrine (Cultivatrice) épouse de HALLOUIN Joseph +PINEAU Louis (Cultivateur) +LITEAU Émile (Cultivateur) +BOUCHARD Alphonsine (Cultivatrice) src:Recensement	
1906	PAVÉ Jules (Cultivateur) enfants= Armand, Henri +PAINEAU Hélène (Cultivatrice) épouse de PAVÉ Jules +PAINEAU Armand +MERCIER Théophile (Agriculteur) +BAILLY Augustine (Agricultrice) src:Recensement	
1911	PAVÉ Jules (Cultivateur) enfants= Armand, Henri +PAINEAU Hélène (Cultivatrice) épouse de PAVÉ Jules +POTTIER Eugénie (Domestique) src:Recensement	
1921	PASQUIER Gustave (Cultivateur) enfants= Maurice, Raymond, Ismaël, Léa +CRINIÈRE Marie (Cultivatrice) épouse de PASQUIER Gustave +TILLIER Angéline (Aide de culture) +TILLIER Albert (Aide de culture) src:Recensement	
1926	PASQUIER Gustave (Cultivateur) enfants= Raymond, Ismaël, Léa +CRINIÈRE Marie (Cultivatrice) épouse de PASQUIER Gustave +VINSOT Adrienne (Aide de culture) src:Recensement	
1931	ALLETON Henri (Cultivateur) enfants= Bernard +MONCHATRE Camille (Cultivatrice) épouse de ALLETON Henri +SXAY Charles (Aide de culture) src:Recensement	
1936	DURAND Georges (Cultivateur) enfants= Georges, Roger, Léon +ROYAU Yvonne (Cultivatrice) épouse de DURAND Georges src:Recensement	GUILMIN Robert (Aide de culture) enfants= Raymond, Arlette +GOUPIL Alice (Aide de culture) épouse de GUILMIN Robert src:Recensement

la Croix-Blanche

Années	Habitants du lieu-dit la Croix-Blanche
1850	GARRANE Marie fille de Jacques et de POTIER Félice src:son M_ avec FORGEARD Louis
1853	PAINEAU Julien src:D de son cjt BRANLARD Françoise
1861	PAINEAU Julien (Rentier) fils de Jean et de GIRAULT Marie src:son Décès

l'Epinay

Années	Habitants du lieu-dit l'Epinay	
1838	DESHAYES Jean fils de Julien et de GIRARD Marie src:son Décès	
1839	DESHAYES Jean (Cultivateur) , mere enfant=BLOT Anne src:N de sa fille DESHAIS Renée	
1846	DUBOIS Henri (Cultivateur) , mere enfant=COTTEREAU Anne src:D de son enfant Mort-né	
1847	DUBOIS Henri (Cultivateur) , mere enfant=COTTEREAU Anne src:N de sa fille Marie	
1848	DESHAYES Anne (Aide d'agriculture) fille de Jean et de BLOT Anne src:son M avec COTTEREAU René	
1851	DESHAYES Jean (Propriétaire) enfants= Jean, Renée +BLOT Anne (Propriétaire) épouse de DESHAYES Jean +BELOT Prosper (Domestique) +TILLIER Marie (Domestique) src:Recensement	DUBOIS Henri (Cultivateur) enfants= Marie +COTTEREAU Anne (Cultivatrice) épouse de DUBOIS Henri src:Recensement
1856	DESHAYES Jean (Cultivateur) enfants= Jean, Renée +BLOT Anne épouse de DESHAYES Jean +MENANT René (Domestique) +ROCHERON Baptiste (Domestique) +MAUCLAIR Marie (Domestique) src:Recensement	DUBOIS Henri (Cultivateur) enfants= Marie +COTTEREAU Anne épouse de DUBOIS Henri src:Recensement
1858	DESHAIS Renée (Aide d'agriculture) fille de Jean et de BLOT Anne src:son M avec FROGER Auguste	
1860	DESHAYES Jean (Cultivateur) src:D de son cjt BLOT Anne	
1861	DESHAYES Jean (Propriétaire) enfants= Jean +FORGEARD Auguste (Domestique) +MAUCLAIR Marie (Domestique) +RICHARD Louis (Domestique) +VIVET Joséphine (Domestique) src:Recensement	DUBOIS Henri (Cultivateur) enfants= Marie +COTTEREAU Anne épouse de DUBOIS Henri src:Recensement
1865	DUBOIS Marie (Aide d'agriculture) fille de Henri et de COTTEREAU Anne src:son M avec BARBIER Louis	MAUCLAIR Marie (Domestique) fille de Louis et de VIVET Marie src:son M avec HALLERY Eugène

Années	Habitants du lieu-dit l'Epinay (suite)	
1866	DESHAYES Jean (Cultivateur) enfants= Jean +MAUCLAIR Marie (Domestique) +BAQUET François (Domestique) src:Recensement	DUBOIS Henri (Cultivateur) enfants= Marie +COTTEREAU Anne épouse de DUBOIS Henri +BARBIER Louis src:Recensement
1866		BARBIER Louis (Cultivateur) , mere enfant=DUBOIS Marie src:N de son fils Louis
1869	DESHAYES Jean (Cultivateur) , mere enfant=HALLIER Eloïse src:N de son fils DESHAIES Jean	
1870	DESHAYES Jean (Cultivateur) , mere enfant=HALLIER Eloïse src:N de sa fille DESHAIES Aimée	
1871	DESHAYES Jean (Cultivateur) , mere enfant=HALLIER Eloïse src:D de son enfant DESHAIES Aimée	DESHAYES Jean (Cultivateur) , mere enfant=HALLIER Eloïse src:D de son enfant DESHAIES Jean
1872	DESHAYES Jean (Cultivateur) , mere enfant=HALLIER Eloïse src:N de son fils DESHAIS Henri	COCHONNEAU Alexandre (Cultivateur) , mere enfant=BRINDEAU Joséphine src:N de sa fille Valentine
1873		COCHONNEAU Alexandre (Cultivateur) , mere enfant=BRINDEAU Joséphine src:N de sa fille Reine
1876	DESHAYES Jean (Cultivateur) enfants= Henri +HALLIER Eloïse épouse de DESHAYES Jean +BAQUET François (Domestique) +BARBEAU Adeline (Domestique) src:Recensement	COCHONNEAU Alexandre (Cultivateur) enfants= Marie, Valentine, Reine, Adrienne +BRINDEAU Joséphine épouse de COCHONNEAU Alexandre src:Recensement
1876		COCHONNEAU Alexandre (Cultivateur) , mere enfant=BRINDEAU Joséphine src:N de sa fille Adrienne
1878		COCHONNEAU Alexandre (Cultivateur) , mere enfant=BRINDEAU Joséphine src:N de son fils Louis
1879		BARBEAU Adeline (Domestique) fille de Jean et de DAVASE Julienne src:son M avec DEROUIN Eugène
1881	DESHAYES Jean (Cultivateur) enfants= Henri +HALLIER Eloïse (Cultivatrice) épouse de DESHAYES Jean +GASNIER François (Domestique) +VERRIER Marie (Domestique) src:Recensement	LEROY Auguste (Cultivateur) enfants= Auguste +LORY Reine (Cultivatrice) épouse de LEROY Auguste src:Recensement
1882		GASNIER François (Domestique) fils de François et de CHOUTEAU Honorée src:son M avec MARTIN Julie
1891	DESHAYES Jean (Propriétaire) enfants= Henri +HALLIER Eloïse (Propriétaire) épouse de DESHAYES Jean +VERITE Auguste (Cultivateur) +CHÉNIER Élise (Cultivatrice) src:Recensement	LEROY Auguste (Cultivateur) enfants= Auguste, Blanche +LORY Reine (Cultivatrice) épouse de LEROY Auguste src:Recensement
1894	DESHAYES Jean fils de Jean et de BLOT Anne src:son Décès	FOUGERAY Léontine (Domestique) fille de ? et de ? src:son M avec VERITE Auguste

Années	Habitants du lieu-dit l'Epinay (suite)	
1896	HALLIER Eloïse (Propriétaire) enfants= Henri +FOUGERAY Léontine (Aide de culture) +VERITE Auguste (Aide de culture) src:Recensement	LEROY Auguste (Fermier) enfants= Auguste, Blanche +LORY Reine (Fermière) épouse de LEROY Auguste src:Recensement
1901	DESHAIS Henri (Cultivateur) +GOURMAULT Aimée (Cultivatrice) épouse de DESHAIS Henri +PELTIER Benjamin (Agriculteur) +TROTTEREAU Élise (Agricultrice) src:Recensement	LEROY Auguste (Cultivateur) enfants= Blanche +LORY Reine (Cultivatrice) épouse de LEROY Auguste src:Recensement
1906	DESHAIS Henri (Cultivateur) enfants= Henri, Gaston, Marcel +GOURMAULT Aimée (Cultivatrice) épouse de DESHAIS Henri +FOUGERAY Louis (Agriculteur) +MERCIER Juliette (Agricultrice) +GASNIER Léon (Agriculteur) src:Recensement	LEROY Auguste (Cultivateur) enfants= Blanche +LORY Reine (Cultivatrice) épouse de LEROY Auguste src:Recensement
1911	DESHAIS Henri (Cultivateur) enfants= Henri, Gaston, Marcel +GOURMAULT Aimée (Cultivatrice) épouse de DESHAIS Henri +BESANÇON Marie (Agricultrice) +BESANÇON Marie (Agricultrice) +LEBOURLIER Georges (Agriculteur) src:Recensement	LEROY Auguste (Cultivateur) +LORY Reine (Cultivatrice) épouse de LEROY Auguste +JEUFFRAULT François (Agriculteur) +LEROY Blanche (Agricultrice) src:Recensement
1921	DESHAIS Henri (Cultivateur) enfants= Henri, Gaston, Marcel +GOURMAULT Aimée (Cultivatrice) épouse de DESHAIS Henri +DORLÉANS Léa (Aide de culture) src:Recensement	ALIX Georges (Cultivateur) enfants= Georgette, Thérèse +MATILLET Marie (Cultivatrice) épouse de ALIX Georges +POURQUIER Maurice (Aide de culture) src:Recensement
1926	DESHAIS Henri (Cultivateur) enfants= Henri, Gaston, Marcel +GOURMAULT Aimée (Cultivatrice) épouse de DESHAIS Henri +DORLÉANS Léa (Aide de culture) src:Recensement	
1931	DESHAIES Henri (Cultivateur) +BROSSIER Denise (Cultivatrice) épouse de DESHAIES Henri +DEHAIS Gaston (Aide de culture) +DEHAIS Marcel (Aide de culture) +DORLÉANS Léa (Aide de culture) src:Recensement	
1936	DESHAIES Henri (Cultivateur) enfants= André, Madeleine +BROSSIER Denise (Cultivatrice) épouse de DESHAIES Henri +DEHAIS Gaston (Aide de culture) +FOUQUET Robert (Aide de culture) +DEHAIS Marcel (Aide de culture) +DORLÉANS Léa (Aide de culture) src:Recensement	

la Fleurière

Années	Habitants du lieu-dit la Fleurière	
1851	FROGER Pierre (Journalier) +GASNIER Madeleine (Journalière) épouse de FROGER Pierre src:Recensement	HOMO Michel (Propriétaire) +PICHOT Louise (Propriétaire) épouse de HOMO Michel src:Recensement
1856		BRETON Julien (Tisserand) enfants= Marie +BELLANGER Jeanne épouse de BRETON Julien src:Recensement
1861	HUCHEREAU Julien (Cantonnier) +BRUNEAU Marie épouse de HUCHEREAU Julien src:Recensement	RENIER René (Journalier) enfants= Honoré, Augustine, Louise +BLEU Augustine épouse de RENIER René src:Recensement
1866	HUCHEREAU Julien (Cantonnier) +BRUNEAU Marie épouse de HUCHEREAU Julien src:Recensement	RENIER René (Journalier) +BLEU Augustine épouse de RENIER René src:Recensement
1870	HUCHEREAU Julien (Cantonnier) fils de Jean et de MAURICE Renée src:son Décès	
1872		BELLESSERT Louis (Cantonnier) , mere enfant=LEBERT Henriette src:N de son fils Louis
1877	FORGEARD Adeline (Couturière) fille de Laurent et de BARBIER Louise src:son M avec PILON Jules	
1881		BLOT Henri (Cultivateur) enfants= Désirée +VERITE Alexandrine (Cultivatrice) épouse de BLOT Henri src:Recensement
1891		DUVEAU François (Cultivateur) enfants= Marcelline, Henri, Georges +BLOT Aimée (Cultivatrice) épouse de DUVEAU François +BELOT Agathe src:Recensement
1895		BARDET Sophie fille de Louis et de BATAILLE Marie src:son Décès
1896		DUVEAU François (Fermier) enfants= Georges, Henri +BLOT Aimée (Fermière) épouse de DUVEAU François src:Recensement

Années	Habitants du lieu-dit la Fleurière (suite)
--------	--

1901

DUVEAU François (Cultivateur) enfants= Henri, Georges
+BLOT Aimée (Cultivatrice) épouse de DUVEAU François
[src:Recensement](#)

1911

COMMON Eugène (Cultivateur) enfants= Marie, Berthe
+DUVEAU Marcelline (Cultivatrice) épouse de COMMON Eugène
[src:Recensement](#)

1921

LEGUÉ Louis (Cultivateur)
+CHÉNY Élise (Cultivatrice) épouse de LEGUÉ Louis
[src:Recensement](#)

1926

HULIN Lucien (Cultivateur) enfants= Alice, Odette, Agnès
+JANVIER Alice (Cultivatrice) épouse de HULIN Lucien
+SAUSSEREAU Alice (Aide de culture)
[src:Recensement](#)

1931

ALIX Isidore (Propriétaire) enfants= Gustave
+PERROT Gabrielle (Cultivatrice) épouse de ALIX Isidore
[src:Recensement](#)

1936

ALIX Isidore (Propriétaire)
+PERROT Gabrielle (Cultivatrice) épouse de ALIX Isidore
[src:Recensement](#)

La Fontaine

Années	Habitants du lieu-dit La Fontaine
1851	PINEAU Joachim (Jardinier) +LEHOUX Marie (Jardinière) épouse de PINEAU Joachim src:Recensement
1852	PINEAU Joachim (Jardinier) , mere enfant=LEHOUX Marie src:N de son fils François
1854	PINEAU Joachim (Jardinier) , mere enfant=LEHOUX Marie src:N de son fils PINOT Joachim
1856	PINEAU Joachim (Jardinier) enfants= Joachim +LEHOUX Marie épouse de PINEAU Joachim src:Recensement

la Forêt

Années	Habitants du lieu-dit la Forêt	
1838		MAUCLAIR Louis (Cultivateur) , mere enfant=VIVET Marie src:N de sa fille Isabelle
1846	HETTE Martin (Cultivateur) , mere enfant=SANSON Marie src:N de son fils Martin	
1847	HETTE Martin (Cultivateur) , mere enfant=SANSON Marie src:N de sa fille Henriette	
1851	GUÉRIN Jean (Propriétaire) +LORY Anne (Cultivatrice) +GUÉRIN Julien (Sabotier) src:Recensement	VIVET Charles (Cultivateur) +LASNIER Rosalie (Cultivatrice) src:Recensement
1853		VIVET Charles (Cultivateur) , mere enfant=LASNIER Rosalie src:N de sa fille Caroline
1856	GUÉRIN Jean (Cultivateur) +LORY Anne src:Recensement	VIVET Charles (Cultivateur) +LASNIER Rosalie src:Recensement
1861	GUÉRIN Jean (Cultivateur) +LORY Anne src:Recensement	VIVET Charles (Cultivateur) +LASNIER Rosalie src:Recensement
1862	GUÉRIN Anne (Cultivatrice) fille de Jean et de LORY Anne src:son M avec COTTEREAU Jean	GUÉRIN Hélène (Cultivatrice) fille de Jean et de LORY Anne src:son M avec PAINEAU Julien
1864	GUÉRIN Jean (Cultivateur) src:D de son cjt LORY Anne	
1866	GUÉRIN Jean (Rentier) src:Recensement	VIVET Charles (Cultivateur) +LASNIER Rosalie src:Recensement
1866		VIVET Rosalie (Aide d'agriculture) fille de Charles et de LASNIER Rosalie src:son M avec VERITE Jean
1868	GUÉRIN Jean (Cultivateur) fils de André et de BLOT Reine src:son Décès	
1871		VIVET Charles (Cultivateur) +LASNIER Rosalie (Cultivatrice) (mère époux) src:M de son fils Constant avec GUIMIER Mélanie
1871		FOUGERAY Luce (Journalière) +BRUNEAU Eugène (Journalier) (sujet) src:D de son cjt BRUNEAU Eugène
1873		VIVET Constant (Cultivateur) , mere enfant=GUIMIER Mélanie src:N de sa fille Mélanie
1875		VIVET Constant (Cultivateur) , mere enfant=GUIMIER Mélanie src:N de son fils Henri

Années	Habitants du lieu-dit la Forêt (suite)		
1876	VIVET Constant (Cultivateur) +GUIMIER Mélanie +HODINEAU Henri (Domestique) +GUIMIER Marie (Domestique) src:Recensement		
1876	VIVET Constant (Cultivateur) src:D de son cjt GUIMIER Mélanie		
1878	PLESSIS Laurent (Journalier) , mere enfant=BLEUX Mélanie src:N de sa fille Laurentine	DUBRAY François (Cultivateur) , mere enfant=BRETON Madeleine src:D de son enfant Albert	
1881	DUBRAY François (Cultivateur) +BRETON Madeleine (Cultivatrice) src:Recensement		
1881	DUVEAU François , mere enfant=BLOT Aimée src:N de son fils Alfred		
1883	MENARD Aimable (Cultivateur) , mere enfant=BAGLAN Marie src:N de sa fille Marie	DUBRAY François (Cultivateur) +BRETON Madeleine (Cultivatrice) (mère épouse) +DUBRAY Ernestine (Aide de culture) (épouse) src:M de sa fille Ernestine avec BRANLARD Julien	
1891	BAGLIN Modeste (Cultivateur) +ROUSSARD Scholastique (Cultivatrice) src:Recensement	DRANNE Marie (Cultivatrice) src:Recensement	
1891	CONAS Prosper (Cultivateur) src:D de son cjt RENVOISE Héloïse		
1896	BAGLIN Modeste (Fermier) +ROUSSARD Scholastique (Fermière) src:Recensement	RENVOISE Paul (Propriétaire) +GUÉRIN Aimée (Propriétaire) src:Recensement	

Années		Habitants du lieu-dit la Forêt (suite)	
1901	GUÉRIN Aimée (Propriétaire) +CRUCHET Alfred +RENVOISE Charlotte src:Recensement	BRUNEAU Lucien (Cultivateur) +MARIET Marie (Cultivatrice) +ADET Alphonse (Agriculteur) +EVRARD Marie (Agricultrice) src:Recensement	
1906		BRUNEAU Lucien (Cultivateur) +MARIET Marie (Cultivatrice) +CHERON Eugène (Agriculteur) +HÉBRARD Marie (Agricultrice) src:Recensement	CRUCHET Alfred (Cultivateur) +RENVOISE Charlotte (Cultivatrice) +PAINEAU Frederic (Agriculteur) src:Recensement
1911		BRUNEAU Lucien (Cultivateur) +MARIET Marie (Cultivatrice) +DAGUENET Armand (Agriculteur) src:Recensement	CRUCHET Alfred (Cultivateur) +RENVOISE Charlotte (Cultivatrice) +LELONG Alphonsine (Agricultrice) src:Recensement
1921		POUPARD Marie (Cultivatrice) +HULIN Alice +PFISTER Yvonne (Aide de culture) +HULIN Lucien (Aide de culture) src:Recensement	CRUCHET Alfred (Cultivateur) +RENVOISE Charlotte (Cultivatrice) src:Recensement
1926	CRUCHET Alfred (Aide de culture) src:Recensement	BELLAIRD Ernest (Cultivateur) +BERTEREAU Marthe (Cultivatrice) +GUILLEMOT Georges (Aide de culture) src:Recensement	CRUCHET Alfred (Cultivateur) +RENVOISE Charlotte (Cultivatrice) src:Recensement
1931		BELLAIRD Ernest (Cultivateur) +BERTEREAU Marthe (Cultivatrice) +LANGLAIS Marcel (Aide de culture) src:Recensement	CRUCHET Alfred (Cultivateur) +RENVOISE Charlotte (Cultivatrice) src:Recensement
1936		BELLAIRD Ernest (Cultivateur) +BERTEREAU Marthe (Cultivatrice) +CHARPENTIER André (Aide de culture) src:Recensement	RENVOISE Charlotte (Cultivatrice) +CRUCHET Michel +CUDENNEC Odette (Aide de culture) src:Recensement

Années	Habitants du lieu-dit la Forge
1838	FONTAINE François (Cultivateur) , mere enfant=LEROUX Henriette src:N de sa fille Aimée
1843	FONTAINE Marguerite src:D de son cjt CHENIER Louis
1849	VERITÉ Louis , mere enfant=HERTELOU Magdeleine src:D de son enfant VERITE Madeleine
1851	SANSON Zacharie (Cultivateur) enfants= Rosalie +HUBERT Rosalie (Cultivatrice) épouse de SANSON Zacharie src:Recensement
1856	SANSON Zacharie (Cultivateur) enfants= Rosalie +HUBERT Rosalie épouse de SANSON Zacharie src:Recensement
1859	FROGER Marie (Cultivatrice) src:D de son cjt GANIER Henri
1861	FROGER Auguste (Cultivateur) enfants= Auguste +DESHAIS Renée épouse de FROGER Auguste src:Recensement
1866	BUTTET Jean (Cultivateur) enfants= Henri +GACHET Marie épouse de BUTTET Jean +AUBRY Marie src:Recensement
1869	AUBRY Marie (Fileuse) fille de François et de LCONTE Marie src:son Décès
1876	HUGUET Jean (Cultivateur) enfants= Auguste +LEBERT Pauline épouse de HUGUET Jean src:Recensement
1881	VERITE Désiré (Journalier) enfants= Marie +MAUCLAIR Marie (Journalière) épouse de VERITE Désiré src:Recensement
1885	LEROUX Jean fils de Julien et de GOUTARD Madeleine src:son Décès
1889	MERCIER Emile (Cultivateur) , mere enfant=BESSE Adèle src:N de sa fille Juliette
1890	MERCIER Emile (Cultivateur) , mere enfant=BESSE Adèle src:N de sa fille Eugénie
1891	MERCIER Emile (Cultivateur) enfants= Émile, Juliette, Eugénie +BESSE Adèle (Cultivatrice) épouse de MERCIER Emile src:Recensement
1892	MERCIER Emile (Cultivateur) , mere enfant=BESSE Adèle src:N de sa fille Alice
1893	MERCIER Emile (Cultivateur) , mere enfant=BESSE Adèle src:D de son enfant Alice
	MERCIER Emile (Cultivateur) , mere enfant=BESSE Adèle src:N de sa fille Berthe

Années	Habitants du lieu-dit la Forge (suite)
1896	MERCIER Emile (Fermier) enfants= Émile, Juliette, Eugénie, Berthe, Henri +BESSE Adèle (Fermière) épouse de MERCIER Emile +PAINEAU Eugène (Aide de culture) src:Recensement
1896	MERCIER Emile (Cultivateur) , mere enfant=BESSE Adèle src:N de son fils Henri
1901	MERCIER Emile (Cultivateur) enfants= Émile, Juliette, Eugénie, Berthe, Henri +BESSE Adèle (Cultivatrice) épouse de MERCIER Emile src:Recensement
1906	MERCIER Emile (Cultivateur) enfants= Émile, Eugénie, Berthe, Henri, Marie +BESSE Adèle (Cultivatrice) épouse de MERCIER Emile src:Recensement
1911	MERCIER Emile (Cultivateur) enfants= Berthe, Henri, Marie +BESSE Adèle (Cultivatrice) épouse de MERCIER Emile src:Recensement
1921	MERCIER Emile (Cultivateur) enfants= Henri, Marie +BESSE Adèle (Cultivatrice) épouse de MERCIER Emile +MERCIER Suzanne (Aide de culture) src:Recensement
1926	DAGUENET Hippolyte (Cultivateur) enfants= Rolande +MORICEAU Camille (Cultivatrice) épouse de DAGUENET Hippolyte +ESNAULT Marie (Aide de culture) +MADÈRE Gaston (Aide de culture) src:Recensement
1931	DAGUENET Hippolyte (Cultivateur) enfants= Georges, Rolande +MORICEAU Camille (Cultivatrice) épouse de DAGUENET Hippolyte +GUÉRINEAU Georgette (Aide de culture) src:Recensement
1936	DAGUENET Hippolyte (Cultivateur) enfants= Rolande +MORICEAU Camille (Cultivatrice) épouse de DAGUENET Hippolyte +DAGUENET Reine (Néant) +MARIS Marcel (Aide de culture) src:Recensement

la Gagnerie

Années	Habitants du lieu-dit la Gagnerie
1840	GUILLON René (Domestique) fils de René et de VANNIER Marie src:son M avec BODINEAU Françoise
1848	HUGER Françoise (Aide d'agriculture) fille de Julien et de DUTIER Marie src:son M avec DUVEAUX Louis
1849	DUTIER François src:D de son cjt HUGUET Marie
1851	DUTIER François (Cultivateur) +FROGER Auguste (Domestique) +HUGER Renée (Domestique) +DROUIN Denis (Domestique) +DUTIER Agathe +TILLIER Théophile (Domestique) +HAGUET Marie (Domestique) src:Recensement
1852	HUGUET Louise (Domestique) fille de Michel et de CHERON Louise src:son M avec BELLAIR Augustin
1855	DUTIER François (Cultivateur) , mere enfant= BOURMAULT Marie src:N de sa fille Marie
1856	DUTIER François (Cultivateur) enfants= Marie + BOURMAULT Marie épouse de DUTIER François +DUTIER Julien (Domestique) +DUTIER Henriette (Domestique) +FROGER Auguste (Domestique) +DUTIER Agathe (Domestique) +TEROIN Denis (Domestique) +DUTIER Anonciade (Domestique) src:Recensement
1857	DUTIER Julien (Domestique) , mere enfant= LUBINEAU Renée src:D de son enfant Agathe
1858	FROGER Auguste (Cultivateur) fils de Pierre et de GASNIER Madeleine src:son M avec DESHAIS Renée
1861	DUTIER François (Propriétaire) enfants= Marie + BOURMAULT Marie épouse de DUTIER François +DUTIER Julien (Domestique) + FORGEARD Alexandre (Domestique) + BARBIER Louis (Domestique) +DUTIER Henriette (Domestique) +GUILLON René (Domestique) +DUTIER Anonciade (Domestique) src:Recensement
1863	BOURMAULT Marie (Cultivatrice) src:D de son cjt DUTIER François
1864	BOURMAULT Marie (Cultivatrice) fille de André et de MENAND Françoise src:son M avec COUTURIER Louis
1865	DUTIER Henriette (Domestique)
	BARBIER Louis (Cultivateur)

Années

Habitants du lieu-dit la Gagnerie

file de Julien et de LUBINEAU Renée

[src:son M_ avec SAILLARD Alexis](#)

file de Etienne et de TROTIERAU Catherine

[src:son M_ avec DUBOIS Marie](#)

Années	Habitants du lieu-dit la Gagnerie (suite)
1866	COUTURIER Louis (Cultivateur) enfants= Marie +BOURMAULT Marie épouse de COUTURIER Louis +DUTIER Julien (Domestique) +DUTIER Anonciade (Ouvrière) +PERNARD René (Domestique) +LEROUX Marie (Domestique) src:Recensement
1869	DUTIER Anonciade (Couturière) fille de Julien et de LUBINEAU Renée src:son M avec PORÉE Louis
1874	DUTIER Marie (Aide de culture) fille de François et de BOURMAULT Marie src:son M avec PEINEAU Julien
1875	PEINEAU Julien (Cultivateur) , mere enfant=DUTIER Marie src:N de son fils PAINEAU Julien
1876	PEINEAU Julien (Cultivateur) enfants= Julien +DUTIER Marie épouse de PEINEAU Julien +VEISEN Augustine (Domestique) +MÉTAIS Admire (Domestique) +MÉTAIS Émilie (Domestique) src:Recensement
1876	PLESSIS Victorine (Domestique) fille de ? et de PLESSIS Louise src:son M avec BARBAULT François
1877	VEISEN Augustine (Domestique) fille de ? et de VEISEN Anne src:son M avec CONNARD Auguste
1879	DEROUIN Eugène (Domestique) fils de ? et de ? src:son M avec BARBEAU Adeline
1881	PEINEAU Julien (Cultivateur) enfants= Julien, Aline +DUTIER Marie (Cultivatrice) épouse de PEINEAU Julien +MÉTAIS Émilie (Domestique) +FOUSSARD Louis (Domestique) +HUNAUULT Albert (Domestique) src:Recensement
1881	PEINEAU Julien (Cultivateur) , mere enfant=DUTIER Marie src:N de sa fille PAINEAU Aline
1884	PEINEAU Julien (Cultivateur) , mere enfant=DUTIER Marie src:N de sa fille PAINEAU Charlotte
1887	PEINEAU Julien (Cultivateur) , mere enfant=DUTIER Marie src:N de son fils PAINEAU Charles

Années	Habitants du lieu-dit la Gagnerie (suite)
1891	PEINEAU Julien (Cultivateur) enfants= Julien, Aline, Charlotte, Charles +DUTIER Marie (Cultivatrice) épouse de PEINEAU Julien +GONET Alphonse (Cultivateur) +HERVÉ Armand (Cultivateur) +JANVIER Joséphine (Cultivatrice) src:Recensement
1891	JANVIER Joséphine (Domestique) fille de ? et de ? +LEVILLAIN Eugène (Domestique) (époux) src:son M avec LEVILLAIN Eugène
1896	PEINEAU Julien (Fermier) enfants= Julien, Aline, Charlotte, Charles +DUTIER Marie (Fermière) épouse de PEINEAU Julien +HERVÉ Armand (Aide de culture) src:Recensement
1901	PEINEAU Julien (Cultivateur) enfants= Julien, Charlotte, Charles +DUTIER Marie (Cultivatrice) épouse de PEINEAU Julien +BOUET Louis (Agriculteur) +HERVÉ Armand (Agriculteur) src:Recensement
1906	PEINEAU Julien (Cultivateur) enfants= Charles +HALLOUIN Georges (Agriculteur) +PICHARD Louise (Agricultrice) +BOUGARD Laurent (Agriculteur) src:Recensement
1911	PAINEAU Louis (Cultivateur) enfants= Eugène, Albert, Fernand, Raymond +GUIMIER Alexandrine (Cultivatrice) épouse de PAINEAU Louis +LANGE Gustave (Agriculteur) +CHÉREAU Irène (Agricultrice) src:Recensement
1921	PAINEAU Louis (Cultivateur) enfants= Albert, Fernand, Raymond +GUIMIER Alexandrine (Cultivatrice) épouse de PAINEAU Louis +MINIER Angèle (Aide de culture) +PAINEAU Marie (Aide de culture) src:Recensement
1926	BESNARD Henri (Cultivateur) enfants= Henri, Marius, Lucienne +HÉE Yvonne (Cultivatrice) épouse de BESNARD Henri +BESNARD Désirée (Aide de culture) +PAINEAU Germaine (Aide de culture) src:Recensement
1931	BESNARD Henri (Cultivateur) enfants= Henri, Marius, Lucienne +HÉE Yvonne (Cultivatrice) épouse de BESNARD Henri +BESNARD Désirée (Aide de culture) +CHARPENTIER André (Aide de culture) src:Recensement
1936	MARLIER René (Cultivateur) enfants= Serge, Nicole +BESNARD Lucienne (Cultivatrice) épouse de MARLIER René +LAUNAY Émile (Aide de culture) +SIMON Fernand (Aide de culture) src:Recensement

la Glamarderie

Années	Habitants du lieu-dit la Glamarderie
1853	METAIS J-François (Boisselier) , mere enfant=MENAND Agathe src:N de sa fille Agathe
1911	DUTHIER Henri (Cultivateur) +TOUCHARD Marie (Agricultrice) src:Recensement
1931	BARBIER Gilbert (Cultivateur) enfants= Gilberte, Claude +TROTTEREAU Marie (Cultivatrice) épouse de BARBIER Gilbert src:Recensement

la Grange-Dimeresse

Années

Habitants du lieu-dit la Grange-Dimeresse

1921

BERTEREAU Albert (Cultivateur)
+FROGER Marie (Cultivatrice) épouse de BERTEREAU Albert
+FROGER Auguste (Journalier)
+LAMOUREUX Renée (Aide de culture)

[src:Recensement](#)

1936

BERTEREAU Albert (Propriétaire)
+FROGER Marie (Cultivatrice) épouse de BERTEREAU Albert
+BIARD Auguste (Journalier)
+BIARD Maxime
+LAMOUREUX Renée (Aide de culture)
+BIARD René

[src:Recensement](#)

la Hairauderie

Années	Habitants du lieu-dit la Hairauderie
1836	PAINEAU Simon (Cultivateur) , mere enfant=LECOMTE Marie src:N de son fils Julien
1837	PAINEAU Simon , mere enfant=LECOMTE Marie src:D de son enfant Julien
1838	PAINEAU Simon (Cultivateur) , mere enfant=LECOMTE Marie src:N de sa fille Françoise
1840	PAINEAU Simon (Cultivateur) , mere enfant=LECOMTE Marie src:N de son fils Julien
1846	PAPIN Valentin (Cultivateur) , mere enfant=COUTURIER Françoise src:N de sa fille Eugénie
1851	PAPIN Valentin (Propriétaire) enfants= Valentin, Eugénie +COUTURIER Françoise (Propriétaire) épouse de PAPIN Valentin +BOURSENET Jules (Domestique) +COTTEREAU Anne (Domestique) src:Recensement
1856	HUBERT Julien (Cultivateur) enfants= Julien, Marie +BORDE Marie épouse de HUBERT Julien +AUBERT Charles (Domestique) src:Recensement
1861	HUBERT Julien (Chauffeur routier) enfants= Eugène, Marie +BORDE Marie épouse de HUBERT Julien src:Recensement
1865	HUBERT Marie (Aide d'agriculture) fille de Julien et de BORDE Marie src:son M avec FONTAINE Amand
1866	HUBERT Julien (Cultivateur) enfants= Eugène +BORDE Marie épouse de HUBERT Julien +BARBAULT Jean (Domestique) +PIETRAIN Alexandrine (Domestique) src:Recensement
1876	RÉTIF Michel (Cultivateur) enfants= Laurentine, Alphonsine +DESHAIS Louise épouse de RÉTIF Michel src:Recensement
1881	PILON Louis (Cultivateur) enfants= Marie, Juliette, Valentine +GROISIL Marie (Cultivatrice) épouse de PILON Louis src:Recensement
1885	PILON Louis (Cultivateur) , mere enfant=GROISIL Marie src:N de sa fille PILLON Alice
1887	PILON Valentine (Domestique) fille de Louis et de GROISIL Marie src:son Décès
1888	CARREAU Louis (Cultivateur) , mere enfant=RENVOISE Marie src:N de son fils Albert

Années		Habitants du lieu-dit la Hairauderie (suite)
1891		CARREAU Louis (Cultivateur) enfants= Léon, Albert +RENVOISE Marie (Cultivatrice) épouse de CARREAU Louis +BLOT Martin (Cultivateur) +BRUNEAU Valentine (Cultivatrice) src:Recensement
1891		CARREAU Louis (Cultivateur) , mere enfant=RENVOISE Marie src:N de son fils Maurice
1892		CARREAU Louis (Cultivateur) , mere enfant=RENVOISE Marie src:N de son fils Arthur
1896		CARREAU Louis (Fermier) enfants= Léon, Albert, Maurice, Arthur +RENVOISE Marie (Fermière) épouse de CARREAU Louis +BLOT Martin (Aide de culture) +SCHMITT Jeanne (Aide de culture) src:Recensement
1896		BLOT Martin (Domestique) fils de Martin et de TERMEAU Zoé src:son M avec GIRARDOT Cécile
1901	DUTHIER Auguste (Cultivateur) enfants= Henri, Maurice, Thérèse +COTTEREAU Blanche (Cultivatrice) épouse de DUTHIER Auguste +FOUGERAY Alfred (Cultivateur) +DÉLAISSÉ Marguerite (Cultivatrice) src:Recensement	
1906	DUTHIER Auguste (Cultivateur) enfants= Blanche, Henri, Maurice, Thérèse +COTTEREAU Blanche (Cultivatrice) épouse de DUTHIER Auguste +TERPEREAU Maria (Agricultrice) +MEUNIER Almire (Cultivateur) src:Recensement	
1911	DUTHIER Auguste (Cultivateur) enfants= Blanche, Henri, Maurice, Thérèse, Lucienne +COTTEREAU Blanche (Cultivatrice) épouse de DUTHIER Auguste +BEAUFILS Marcel src:Recensement	
1921	DUTHIER Auguste (Cultivateur) enfants= Henri, Maurice, Thérèse, Lucienne +COTTEREAU Blanche (Cultivatrice) épouse de DUTHIER Auguste +VASSEUR Auguste src:Recensement	
1926	DUTHIER Auguste (Cultivateur) enfants= Henri, Lucienne +COTTEREAU Blanche (Cultivatrice) épouse de DUTHIER Auguste src:Recensement	
1931		DUPIN Alexandre (Cultivateur) enfants= Léandre, Bernard +MARIS Maria (Cultivatrice) épouse de DUPIN Alexandre +GUIBERT Adrienne +KRÉDER Raymonde (Aide de culture) src:Recensement

la Haulière

Années	Habitants du lieu-dit la Haulière			
1836	BARBIER Etienne (Cultivateur) , mere enfant=TROTTEREAU Catherine src:N de son fils Etienne	BARBIER Etienne (Cultivateur) fils de Julien et de COTTEREAU Catherine src:son M avec TROTTEREAU Catherine		
1839	BARBIER Etienne (Cultivateur) , mere enfant=TROTTEREAU Catherine src:N de son fils Louis			
1841				FOUCHET Marie src:D de son cjt JANVIER Julien
1843		GUILLON Marie src:D de son cjt CHAUVIN Pierre	CHENEAU Madeleine fille de Jacques et de RENVOISÉ Louise src:son Décès	
1851	BARBIER Etienne (Propriétaire) +TROTTEREAU Catherine (Propriétaire) src:Recensement	BRANLARD Louis (Propriétaire) +JUIGNET Françoise (Propriétaire) src:Recensement		
1852		BLANCHET René (Journalier) , mere enfant=BRANLARD Marguerite src:N de sa fille Anne		
1856		BRANLARD Louis (Cultivateur) +JUIGNET Françoise src:Recensement	BLANCHET René (Journalier) +BRANLARD Marguerite src:Recensement	LECHABLE Jean (Journalier) +BLANCHET Marie src:Recensement
1856			BLANCHET René , mere enfant=BRANLARD Marguerite src:N de son fils Joseph	
1860	DUBOIS René (Journalier) , mere enfant=DOMEE Catherine src:N de sa fille Marie	BRANLARD Hélène (Aide d'agriculture) fille de Louis et de JUIGNET Françoise src:son M avec BELLAIR Gervais	MENAND Renée (Fileuse) fille de Joseph et de SAUCEREAU Marie src:son Décès	
1861	DUBOIS René (Journalier) +DOMEE Catherine src:Recensement	BRANLARD Louis (Cultivateur) +JUIGNET Françoise src:Recensement		
1865			DAGUENET Françoise (Aide d'agriculture) fille de ? et de BELLANGER Françoise src:son M avec GUERINEAU Henry	
1866		BRANLARD Louis (Cultivateur) +JUIGNET Françoise src:Recensement	GUERINEAU Henry (Journalier) +DAGUENET Françoise +BELLANGER Françoise src:Recensement	MARIS Henriette (Fileuse) src:Recensement
1866			GUERINEAU Henry (Laboureur) , mere enfant=DAGUENET Françoise src:N de sa fille Laurence	
1871				CHERON Jacques , mere enfant=GUETTIER Marie src:D de son enfant Euphrasie
1872				CHERON Jacques (Journalier) fils de Jean et de FOURNIER Julienne src:son Décès
1873		GORTEAU Victoire (Ménagère) src:N de son fils TROCHU Louis		
1875	LUBINEAU Henriette (Journalière) src:D de son enfant DUBOIS René			

Années		Habitants du lieu-dit la Haulière (suite)		
1876	LUBINEAU Henriette (Journalière) src:Recensement	MAUCLAIR Catherine (Journalière) src:Recensement		
1881	DUVEAU Rose (Ménagère) src:Recensement	MAUCLAIR Catherine (Ménagère) src:Recensement		
1884		MAUCLAIR Catherine fille de Louis et de RUFLIN Catherine src:son Décès		
1891	DUVEAU Rose (Propriétaire) src:Recensement	CHAIGNON René (Journalier) src:Recensement		LEROUX Bazile (Cultivateur) +CHAINON Marie (Cultivatrice) src:Recensement
1893		CHAIGNON René (Journalier) fils de René et de BAUGÉ Françoise src:son Décès		
1896	DUVEAU Rose src:Recensement			LEROUX Bazile (Propriétaire) +CHAINON Marie (Propriétaire) +DUBOIS Auguste src:Recensement
1896	DUVEAU Rose fille de Jean et de BRETON Marie src:son Décès			
1901		LEVILAIN Eugène (Journalier) +COUDRAY Louise src:Recensement	CHESNIER Léon (Cultivateur) +MEUNIER Lucie (Cultivatrice) src:Recensement	LEROUX Bazile +CHAINON Marie src:Recensement
1906		DUCHESNE Henriette (Cultivatrice) src:Recensement		
1911		HUBERT Julien (Propriétaire) src:Recensement	CHENIER Louis (Propriétaire) +LEROUX Marie +CHAINON Marie src:Recensement	
1921			CHENIER Louis (Cultivateur) +LEROUX Marie (Cultivatrice) src:Recensement	
1926			LEROUX Marie src:Recensement	PAINÉAU Gaston (Cultivateur) +CHESNIER Marguerite (Cultivatrice) src:Recensement
1931				PAINÉAU Gaston (Cultivateur) +CHESNIER Marguerite (Cultivatrice) src:Recensement
1936				PAINÉAU Gaston (Cultivateur) +CHESNIER Marguerite (Cultivatrice) src:Recensement

les Joubardières

Années	Habitants du lieu-dit les Joubardières	
1849	PAINEAU René (Journalier) , mere enfant=POTIER Louise src:N de son fils René	
1851	GIRAULT Simon (Propriétaire) src:Recensement	LEBERT Julien (Journalier) +PAINEAU Claire (Journalière) src:Recensement
1853		FORGEARD Laurent src:D de son cjt PAINEAU Marie
1856	GIRAULT Simon (Rentier) src:Recensement	LEBERT Julien (Journalier) +PAINEAU Claire src:Recensement
1856		FORGEARD Laurent (Cultivateur) fils de Laurent et de GUETTIER Rose src:son Décès
1861	LEBERT Julien (Journalier) +PAINEAU Claire src:Recensement	FROGER Marie (Journalière) src:Recensement
1863	LEBERT Julien (Cultivateur) fils de Julien et de PAINEAU Claire src:son M avec BAQUET Anne	
1864		GAGNIER Henri (Journalier) , mere enfant=POTTIER Louise src:N de son fils GASNIER Henri
1866	VERITE Joseph (Journalier) +GIRAULT Madeleine src:Recensement	LEBERT Julien (Journalier) +PAINEAU Claire src:Recensement
1867		LEBERT Henriette (Domestique) fille de Julien et de PAINEAU Claire src:son M avec BELLESSERT Louis
1871	VERITE Joseph (Journalier) fils de Joseph et de JOUSSE Françoise src:son Décès	VERITE Clémentine (Domestique) src:N de sa fille Marie
1872		LEBERT Julien (Journalier) src:D de son cjt PAINEAU Claire
1876	GIRAULT Madeleine (Journalière) +VERITE Bernard +VERITE Marie src:Recensement	LEBERT Pauline (Ouvrière) fille de Julien et de PAINEAU Claire src:son M avec HUGUET Jean
1880		PAINEAU Simon (Journalier) , mere enfant=LENAIL Marie src:N de son fils Gustave

Années		Habitants du lieu-dit les Joubardières (suite)	
1881		LEBERT Julien (Journalier) src:Recensement	BECQUILLON Auguste (Journalier) +MAILLET Marie src:Recensement
1884		LEBERT Julien (Journalier) fils de Pierre et de MEUSNIER Marie src:son Décès	
1885		PAINEAU Simon (Journalier) , mere enfant=LENAIL Marie src:N de sa fille Aline	
1888	GUILLAUME François (Journalier) src:D de son cjt LANGLAIS Françoise		
1889		LEBERT Julien fils de Julien et de PAINEAU Claire src:son Décès	LEBERT Magdeleine fille de Julien et de PAINEAU Claire src:son Décès
1891			BECQUILLON Auguste (Cultivateur) +MAILLET Marie (Cultivatrice) src:Recensement
1895	RIGAULT Léon (Journalier) , mere enfant=COCHONNEAU Marie src:N de son fils Léon		
1896			BECQUILLON Auguste (Propriétaire) +MAILLET Marie (Propriétaire) src:Recensement
			HETTÉ Françoise src:Recensement
1901		PICHON Eugène (Journalier) +MADÈRE Eugène +MADÈRE Maurice +MADERE Céline src:Recensement	BECQUILLON Auguste (Propriétaire) +MAILLET Marie (Propriétaire) src:Recensement
			HETTÉ Françoise (Cultivatrice) src:Recensement
1906		LEBERT Désirée (Ménagère) src:Recensement	BECQUILLON Auguste (Cultivateur) +MAILLET Marie (Cultivatrice) src:Recensement
			HETTÉ Françoise (Ménagère) src:Recensement
1911			BECQUILLON Auguste (Cultivateur) +MAILLET Marie (Cultivatrice) src:Recensement
1921	LELONG Pierre (Propriétaire) +COCHARD Louise (Cultivatrice) src:Recensement		
1926	LANGLAIS Émile (Cultivateur) +CHÉNIER Anastasie (Cultivatrice) +BINET Pierre src:Recensement	LORILLIER Louis (Cultivateur) src:Recensement	
1931	LANGLAIS Émile (Cultivateur) +CHÉNIER Anastasie (Cultivatrice) +PAPILLARD Irène src:Recensement	LORILLIER Louis (Cultivateur) +CHÉRON André +GUILMAIN Fernandine (Aide de culture) src:Recensement	
1936	LANGLAIS Émile (Cultivateur) +CHÉNIER Anastasie (Cultivatrice) +PAPILLARD Irène src:Recensement		LECHABLE Émile (Propriétaire) +MÉTAIS Jean +MÉTAIS Marc (Journalier) src:Recensement

les Laurencières

Années		Habitants du lieu-dit les Laurencières			
1836		HUGUET Scholastique +GAUTIER Scholastique (sujet) src:D de son enfant GAUTIER Scholastique			
1838		HUGUET Scholastique fille de Jean et de CHEVALIER Françoise src:son Décès			
1840		LECONTE René (Cultivateur) , mere enfant=PAPIN Marie src:N de son fils Alphonse			
1842	BRANLARD Jean fils de François et de VERRIER Marie src:son Décès				
1843		BELLESSORT Marie fille de Julien et de VIVET Marie src:son Décès			
1844	TROTTEREAU René (Tisserand) , mere enfant=SEDILLEAU Marie src:N de son fils Alexandre		BLEU Marie (Journalière) src:N de sa fille Rosalie		
1846	TROTTEREAU René (Tisserand) , mere enfant=SEDILLEAU Marie src:N de son fils Alexis		LEBERT Marie src:D de son cjt COTTEREAU René	GUERIN André src:D de son cjt BLOT Reine	HERPIN Louise fille de Pierre et de GOURDET Marie src:son Décès
1848	BRINDEAU Jean (Tisserand) , mere enfant=BRANLARD Marie src:D de son enfant Marie	GUILLIER Marie src:D de son cjt PAVE Jean			
1849	BRINDEAU Jean (Tisserand) , mere enfant=BRANLARD Marie src:N de sa fille Joséphine	GUERIN André fils de André et de PLAIS Anne src:son Décès			
1850		COTTEREAU René (Cultivateur) , mere enfant=DESHAYES Anne src:N de sa fille Anne	BARDET Louise (Couturière) fille de ? et de ? src:son M avec TARDIF Pierre		

Années		Habitants du lieu-dit les Laurencières (suite)						
1851	BATAILLE Marie (Journalière) +BRANLARD Marie	BRINDEAU Jean (Tisserand) +DESHAYES Anne (Cultivatrice) +DUBOIS Auguste (Domestique) +BOIRON Louise (Domestique)	COTTEREAU Jean (Cultivateur)	GUILLIER Marie (Journalière)	JEAUNEAU Louis (Tisserand) +BRETON Marie	TERMEAU Tranquille (Tisserand) +GENDRON Virginie +CHEVRIER Anne (Journalière) +BELOT Jean (Tisserand)	VIVET Marie (Journalière)	
	src:Recensement	src:Recensement	src:Recensement	src:Recensement	src:Recensement	src:Recensement	src:Recensement	
1852			BARDET Sophie (Journalière) fille de Louis et de BATAILLE Marie +BELOT Jean (Tisserand) (époux) src:son M avec BELOT Jean				ROCHERON Marie (Domestique)	src:N de son fils Louis
1856	CHARBONNIER Catherine (Domestique) +CHARBONNIER Reine (Domestique)	BRINDEAU Jean (Tisserand) +BRANLARD Marie		GUILLIER Marie	JEAUNEAU Louis (Tisserand) +BRETON Marie	TERMEAU Tranquille (Tisserand) +GENDRON Virginie +CHEVRIER Anne	GAUTIER Louis (Tisserand) +BELLANGER Désirée	GUÉRIN Julien (Sabotier) +BRANLARD Joséphine +CÉTU Léon
	src:Recensement	src:Recensement		src:Recensement	src:Recensement	src:Recensement	src:Recensement	src:Recensement
1858	LECONTE René (Cultivateur) , mere enfant=MIARD Aimée src:N de son fils Valentin							
1859	LECONTE René (Cultivateur) , mere enfant=MIARD Aimée src:N de son fils Louis-Anatole	BRINDEAU Jean (Tisserand) +BRANLARD Jean (Cultivateur) (père) src:D de son cjt BRANLARD Marie		GUILLIER Marie (Fileuse) +PAVE Augustin (Journalier) (époux) src:M de son fils PAVE Augustin avec BRANLARD Henriette		GENDRON Virginie (Cultivatrice) +CHEVRIER Anne (Cultivatrice) (mère) src:D de son cjt TERMEAU Tranquille	GUÉRIN Julien (Sabotier) , mere enfant=BRANLARD Joséphine src:D de son enfant GUERIN Annonciade	GUÉRIN Julien (Cultivateur) , mere enfant=BRANLARD Joséphine src:N de sa fille GUERIN Annonciade
1861	LECONTE René (Cultivateur) +MIARD Aimée +CLÉMENT Pierre (Domestique) +LANGLAIS Clémentine (Domestique) src:Recensement	BRINDEAU Jean (Tisserand) src:Recensement	PAVE Augustin (Journalier) +BRANLARD Henriette src:Recensement	GUILLIER Marie (Fileuse) src:Recensement	JEAUNEAU Louis (Tisserand) +BRETON Marie src:Recensement	GENDRON Virginie (Cultivatrice) src:Recensement	GAUTIER Louis (Journalier) +BELLANGER Désirée src:Recensement	GUÉRIN Julien (Cultivateur) +BRANLARD Joséphine src:Recensement
1861	LECONTE René (Cultivateur) , mere enfant=MIARD Aimée src:N de son fils Louis-Eugène	BRINDEAU Jean (Tisserand) fils de Julien et de LEGEAI Marie src:son M avec BLANCHET Renée		BRANLARD Henriette (Journalière) src:D de son cjt PAVE Augustin				GUÉRIN Julien (Cultivateur) , mere enfant=BRANLARD Joséphine src:N de son fils GUERIN Julien
1862						GENDRON Virginie (Cultivatrice) fille de Jacques et de TARDIF Perrine src:son M avec FAUSSABRY Jacques		
1863			BARDET Louis (Journalier) , mere enfant=BUREAU Louise src:N de son fils Louis					
1864			BARDET Louis (Journalier) , mere enfant=BUREAU Louise src:N de sa fille Eugénie				BARDET René (Cultivateur) , mere enfant=BRANLARD Henriette src:N de son fils Henri	

Années	Habitants du lieu-dit les Laurencières (suite)							
1866	BRINDEAU Jean (Cultivateur) +BLANCHET Renée	TRUILLET Françoise (Rentière) +BLANCHET Marie	MECHE Dominique (Cantonnier)	JEAUNEAU Louis (Cultivateur) +BRETON Marie	GENDRON Jacques (Rentier) +CHARBONNIER Catherine (Domestique)	BARDET François (Cultivateur) +CHRÉTIEN Françoise +COTTEREAU Pauline (Domestique)	GAUTIER Louis (Journalier) +BELLANGER Désirée	GUÉRIN Julien (Cultivateur) +BRANLARD Joséphine
	src:Recensement	src:Recensement	src:Recensement	src:Recensement	src:Recensement	src:Recensement	src:Recensement	src:Recensement
1866	BRANLARD Rose (Ménagère) fille de Jean et de TRUILLET Françoise src:son M avec GIRARD Isidore							TRUILLET Françoise fille de Julien et de HUBERT Jeanne src:son Décès
1867							BELLANGER Désirée (Journalière) src:D de son cjt GAUTIER Louis	
1868	BRINDEAU Marie fille de René et de HOUDOUIN Anne src:son Décès							
1869	BRINDEAU Joséphine (Couturière) fille de Jean et de BRANLARD Marie src:son M avec COCHONNEAU Alexandre							
1870	AMOUROUX Henri fils de ? et de ? src:son Décès							
1871							GAUTIER Julie (Couturière) fille de Louis et de BELLANGER Désirée src:son M avec PILON Auguste	
1876	BRANLARD Marguerite (Cultivatrice)	BRINDEAU Jean (Cultivateur) +BLANCHET Renée	BARDET René (Cultivateur)	MECHE Dominique (Cantonnier) +LORY Françoise	JEAUNEAU Louis (Cultivateur) +BRETON Marie	GENDRON Jacques (Rentier) +CHRÉTIEN Françoise	BARDET François (Cultivateur) BRANLARD Anne (Journalière)	BRANLARD Joséphine (Cultivatrice)
	src:Recensement	src:Recensement	src:Recensement	src:Recensement	src:Recensement	src:Recensement	src:Recensement	src:Recensement
1876	BRANLARD Marguerite (Cultivatrice) src:D de son enfant BLANCHET Joseph							GUÉRIN Julien (Sabotier) fils de André et de BLOT Reine src:son Décès
1879	LAURY Françoise (Ménagère) +LAURY Françoise (Couturière) (épouse)	CHEVREAU Félix (Domestique) , mere enfant=LAURY Françoise	LAURY Françoise (Couturière) src:D de son enfant CHEVREAU Louis					
	src:M de sa fille Françoise avec CHEVREAU Félix	src:N de son fils Louis						
1880					JEAUNEAU Louis (Cultivateur) src:D de son cjt BRETON Marie			

Années		Habitants du lieu-dit les Laurencières (suite)							
1881	BRANLARD Marguerite (Ménagère)	BRINDEAU Jean (Propriétaire) +BLANCHET Renée (Propriétaire)	BARDET René (Journalier)	BRUNEAU Alexis (Journalier) +BRUNEAU Alice +BRUNEAU Valentine	GENDRON Jacques (Rentier) +TERMEAU Tranquille (Journalier)	BARDET François (Cultivateur) +CHAMPEAU Marie (Cultivatrice) +GENDRON Désiré (Domestique)	BRANLARD Anne (Sans prof)	BRANLARD Joséphine (Cultivatrice)	
	src:Recensement	src:Recensement	src:Recensement	src:Recensement	src:Recensement	src:Recensement	src:Recensement	src:Recensement	
1881	MECHE Dominique (Cantonnier) fils de Dominique et de DAVID Marie src:son Décès			BRUNEAU Alexis (Cultivateur) src:D de son cjt CARRÉ Louise					
1883						BARDET François (Cultivateur) , mere enfant=CHAMPEAU Marie +CHAMPEAU Marie (Aide de culture) (mère) src:N de sa fille Marie			
1887						BARDET François (Cultivateur) , mere enfant=CHAMPEAU Marie +CHAMPEAU Marie (Aide de culture) (mère) src:N de son fils François			
1891	BRANLARD Marguerite (Cultivatrice)	BRINDEAU Jean (Propriétaire) +BLANCHET Renée (Propriétaire)	BARDET René (Propriétaire)	BRUNEAU Alexis (Cultivateur)	VIVET Jacques (Tisserand) +MIARD Louise (Tisserande)	TERMEAU Tranquille (Cultivateur)	BARDET François (Cultivateur) +CHAMPEAU Marie (Cultivatrice) +CHIRÉ Eugène (Domestique)	BRANLARD Anne (Cultivatrice)	BRANLARD Joséphine (Cultivatrice)
	src:Recensement	src:Recensement	src:Recensement	src:Recensement	src:Recensement	src:Recensement	src:Recensement	src:Recensement	src:Recensement
1892		BRINDEAU Jean fils de Julien et de LEGEAI Marie src:son Décès							
1896	BRANLARD Marguerite	BLANCHET Renée	PICON Émile (Cantonnier) +LEROY Louise +CANDAT Georgina +HATTÉE Georges (Domestique)	BRUNEAU Alexis (Cultivateur)	VIVET Jacques (Tisserand) +MIARD Louise +VIVET Léonie	TERMEAU Tranquille (Propriétaire)	BARDET François (Cultivateur) +CHAMPEAU Marie (Cultivatrice) +LEBLANC Charles (Domestique)	BRANLARD Anne	BRANLARD Joséphine
	src:Recensement	src:Recensement	src:Recensement	src:Recensement	src:Recensement	src:Recensement	src:Recensement	src:Recensement	src:Recensement
1896	CANDAT Marie (Domestique) src:N de son fils Georges								
1897					MIARD Louise (Ménagère) +VIVET Jacques (Cultivateur) (sujet) src:D de son cjt VIVET Jacques				

Années		Habitants du lieu-dit les Laurencières (suite)							
1901	DUBOIS Henri src:Recensement	BLANCHET Renée src:Recensement	PICON Émile (Cultivateur) +LEROY Louise (Cultivatrice) +CANDAT Georgina +CANDAT Georges src:Recensement	JOLIVEAU Anne src:Recensement	MIARD Louise +VIVET Suzanne src:Recensement	TERMEAU Tranquille (Propriétaire) src:Recensement	SAILLARD Louis (Cultivateur) +MÉTAIS Émilie (Cultivatrice) +SURGER Armand (Cultivateur) +HERVÉ Julia (Cultivatrice) src:Recensement	BRANLARD Anne src:Recensement	BRANLARD Joséphine src:Recensement
1906		BOUET Louis (Journalier) +TROTTEREAU Alice (Ménagère) src:Recensement	BOUET Gabriel (Journalier) +TROTTEREAU Juliette (Ménagère) src:Recensement	CHÉRON Eugène (Journalier) src:Recensement	MIARD Louise +VIVET Suzanne src:Recensement	TERMEAU Tranquille (Propriétaire) src:Recensement	SAILLARD Louis (Cultivateur) +MÉTAIS Émilie (Cultivatrice) src:Recensement		BRANLARD Joséphine src:Recensement
1911						TERMEAU Tranquille (Propriétaire) src:Recensement	SAILLARD Louis (Cultivateur) +MÉTAIS Émilie (Cultivatrice) src:Recensement	BLEU Maxime (Menuisier) +THENAISIE Marie src:Recensement	
1921	CHAUVIN Marie src:Recensement	PLOT Auguste (Cultivateur) +BALZARD Alice (Cultivatrice) src:Recensement				TERMEAU Tranquille (Propriétaire) src:Recensement			
1926		PLOT Auguste (Cultivateur) +BALZARD Alice (Agricultrice) +BELLANGER Eugène (Aide de culture) +ANTOINE Valentine (Aide de culture) src:Recensement	CHÉNY Marie +GUILLAUME Marie src:Recensement			TERMEAU Tranquille (Propriétaire) src:Recensement			
1931			BOUET Gabriel (Cultivateur) +PLOT Berthe (Cultivatrice) src:Recensement	DUTHIER Alexandre (Cantonnière) +AMESLON Marthe src:Recensement					
1936			BOUET Gabriel (Cultivateur) +PLOT Berthe (Cultivatrice) +CHAGNON Marcel (Aide de culture) +LITEAU Henri (Aide de culture) src:Recensement	DUTHIER Alexandre (Cantonnière) src:Recensement					

la Machotterie

Années	Habitants du lieu-dit la Machotterie
1850	GANIER Henri +CHOUTEAU Honorée (Aide d'agriculture) (épouse) +GANIER François (Cultivateur) (époux) src:M de son fils François avec CHOUTEAU Honorée
1851	GANIER Henri (Cultivateur) enfants= Henri, François +FROGER Marie (Cultivatrice) épouse de GANIER Henri +CHOUTEAU Honorée (Domestique) +DAHURON Henri (Domestique) src:Recensement
1856	GANIER Henri (Cultivateur) enfants= Henri +FROGER Marie épouse de GANIER Henri +GASNIER Julien +DAHURON Alexandre (Domestique) +PELTIER Anne (Domestique) src:Recensement
1859	GANIER François (Cultivateur) , mere enfant=CHOUTEAU Honorée src:N de son fils GASNIER Julien
1861	GAGNIER François (Cultivateur) enfants= François, Léon, Julien +CHOUTEAU Honorée épouse de GAGNIER François +VIVET François (Domestique) src:Recensement
1866	GAGNIER François (Cultivateur) enfants= François, Léon, Julien +CHOUTEAU Honorée épouse de GAGNIER François src:Recensement
1866	FROGER Marie (Fileuse) fille de François et de PELTIER Marie src:son Décès
1867	FROGER Madeleine fille de François et de PELTIER Marie src:son Décès
1876	DORLEANS Victor (Cultivateur) +PILON Marie épouse de DORLEANS Victor +LAMBERT Lucie (Domestique) src:Recensement
1876	DORLEANS Victor (Cultivateur) , mere enfant=PILON Marie src:N de son fils Louis
1881	MENAND Auguste (Cultivateur) enfants= Auguste, Louis +CAILLE Marie (Cultivatrice) épouse de MENAND Auguste src:Recensement
1890	BEQUET Augustin (Cultivateur) +BATAILLE Marie (Cultivatrice) (mère époux) +BEQUET Auguste (Cultivateur) (époux) src:M de son fils Auguste avec GONSARD Ursule
1891	BEQUET Augustin (Cultivateur) enfants= Marie +BATAILLE Marie (Cultivatrice) épouse de BEQUET Augustin src:Recensement

Années

Habitants du lieu-dit la Machotterie (suite)

1896

PITARD Henri (Fermier) enfants= Henri, Marie
+LEMEALE Marie (Fermière) épouse de PITARD Henri
+PITARD Charles
[src:Recensement](#)

1901

VASSEUR Auguste (Cultivateur) enfants= Auguste, Alexandre, Marthe
+LASNIER Lucie (Cultivatrice) épouse de VASSEUR Auguste
+PAINEAU Albert (Cultivateur)
+LELONG Augustine (Cultivatrice)
[src:Recensement](#)

1906

VASSEUR Auguste (Cultivateur) enfants= Auguste, Marthe, Maurice
+LASNIER Lucie (Cultivatrice) épouse de VASSEUR Auguste
+DÉLAISSÉ Marguerite (Agricultrice)
+GUERINEAU Victor (Agriculteur)
+GUETIER Henri (Agriculteur)
[src:Recensement](#)

1911

VASSEUR Auguste (Cultivateur) enfants= Auguste, Marthe, Maurice, Augustine, Robert
+LASNIER Lucie (Cultivatrice) épouse de VASSEUR Auguste
+BARBIER Jules (Domestique)
+MATILLET Marie (Domestique)
[src:Recensement](#)

1921

MIARD Alphonse (Cultivateur) enfants= Gaston, Lucien, Berthe, Palmyre, Roger
+DUVEAU Gabrielle (Cultivatrice) épouse de MIARD Alphonse
[src:Recensement](#)

1926

MIARD Alphonse (Cultivateur) enfants= Gaston, Lucien, Berthe, Palmyre, Roger
+DUVEAU Gabrielle (Cultivatrice) épouse de MIARD Alphonse
[src:Recensement](#)

1931

MIARD Alphonse (Cultivateur) enfants= Lucien, Berthe, Palmyre, Roger
+DUVEAU Gabrielle (Cultivatrice) épouse de MIARD Alphonse
[src:Recensement](#)

1936

BESNARD Henri (Cultivateur) enfants= Jean, Renée
+HALLOIN Marie (Cultivatrice) épouse de BESNARD Henri
+VALLIER Lucien (Aide de culture)
+ROCHON Marcelle
[src:Recensement](#)

la Grande-Maison

Années	Habitants du lieu-dit la Grande-Maison
1836	COTTEREAU René (Cultivateur) fils de Jean et de GRÉMILLON Louise src:son Décès
1838	BARBIER Julien (Cultivateur) , mere enfant=PAINEAU Louise src:N de sa fille Marie
1842	PAINEAU Louise src:D de son cjt BARBIER Julien
1849	DESHAIS Charles (Cultivateur) , mere enfant=SANSON Henriette src:N de son fils François
1853	BAQUET Jean (Journalier) , mere enfant=PLAIS Magdeleine src:N de son fils Louis
1854	BAQUET Jean (Tisserand) , mere enfant=PLAIS Magdeleine src:N de sa fille Magdeleine
1856	BARBIER Julien (Cultivateur) fils de Julien et de PAINEAU Louise src:son M avec PAINEAU Cécile
1858	BARBIER Henriette (Cultivatrice) fille de Julien et de PAINEAU Louise src:son M avec BORDEAU Julien
1870	FORGEARD Laurent , mere enfant=BARBIER Louise src:N de sa fille Laurentine
1885	HUGUET Émile (Cultivateur) fils de Victor et de BARBIER Marie src:son M avec SAMSON Marie

les Maisons-Neuves

Années	Habitants du lieu-dit les Maisons-Neuves
1861	PINEAU Joachim (<i>Jardinier</i>) enfants= Joachim +LEHOUX Marie épouse de PINEAU Joachim src:Recensement
1866	PINEAU Joachim (<i>Jardinier</i>) enfants= Joachim +LEHOUX Marie épouse de PINEAU Joachim +LARCHET Auguste src:Recensement
1876	PINEAU Joachim (<i>Jardinier</i>) enfants= Joachim +LEHOUX Marie épouse de PINEAU Joachim src:Recensement
1881	PINEAU Joachim (<i>Jardinier</i>) +LEHOUX Marie épouse de PINEAU Joachim src:Recensement
1891	PINEAU Joachim (<i>Jardinier</i>) enfants= Joachim +LEHOUX Marie épouse de PINEAU Joachim src:Recensement
1892	PINOT Joachim (<i>Jardinier</i>) fils de Joachim et de LEHOUX Marie src:son M avec BLANCHE Pauline
1893	PINOT Joachim (<i>Jardinier</i>) , mere enfant=BLANCHE Pauline src:N de son fils Paul

Marchaineau

Années	Habitants du lieu-dit Marchaineau
1836	DOMMEE François fils de Michel et de MAILLARD Anne src:son Décès
1837	AUDEAUX Elie fils de ? et de ? src:son M avec MORTIER Henriette
1851	LEBERT Jacques (Cultivateur) +LEBERT Claire (Domestique) +BRUNEAU Alphonse (Domestique) +LEBERT Marie (Domestique) +BREBION Joseph (Domestique) src:Recensement
1856	MAUCLAIR Jean (Cultivateur) enfants= Jean, François, Françoise, Marie +PONTOIRE Françoise épouse de MAUCLAIR Jean src:Recensement
1856	MAUCLAIR Jean +MAUCLAIR Françoise (Aide d'agriculture) (épouse) src:M de sa fille Françoise avec HATERIS Louis
1861	MAUCLAIR Jean (Cultivateur) enfants= Jean, François, Marie +PONTOIRE Françoise épouse de MAUCLAIR Jean src:Recensement
1866	MAUCLAIR Jean (Cultivateur) enfants= Jean, Marie +PONTOIRE Françoise épouse de MAUCLAIR Jean +PLESSIS Laurent (Domestique) src:Recensement
1866	MAUCLAIR Jean (Laboureur) fils de Jean et de PONTOIRE Françoise src:son M avec GUILLON Marie
1872	MAUCLAIR Marie (Cultivatrice) fille de Jean et de PONTOIRE Françoise +VERITE Désiré (Domestique) (époux) src:son M avec VERITE Désiré
1876	SAVATIER Martin (Cultivateur) enfants= Marie, Berthe, Victor +COUTY Victorine épouse de SAVATIER Martin +BRANLARD Henri (Domestique) src:Recensement
1881	SAVATIER Martin (Cultivateur) enfants= Marie, Berthe, Victor +COUTY Victorine (Cultivatrice) épouse de SAVATIER Martin +REBICHON Louis (Domestique) src:Recensement
1884	REBICHON Louis (Domestique) fils de ? et de REBICHON Hortense src:son M avec LABBÉ Henriette
1890	DEROUINEAU Marin (Cultivateur) +DEROUINEAU Louis (Cultivateur) (époux) src:M de son fils Louis avec BARBIER Marie

Années	Habitants du lieu-dit Marchaineau (suite)
1891	DEROUINEAU Louis (Cultivateur) enfants= Louis +BARBIER Marie (Cultivateur) épouse de DEROUINEAU Louis +DEROUINEAU Marin (Cultivateur) +BARBAULT Marie (Cultivatrice) src:Recensement
1891	DEROUINEAU Louis (Cultivateur) , mere enfant=BARBIER Marie src:N de son fils Louis
1892	DEROUINEAU Louis (Cultivateur) , mere enfant=BARBIER Marie src:N de son fils Raoul
1893	DEROUINEAU Louis (Cultivateur) , mere enfant=BARBIER Marie src:D de son enfant Théodule
1895	DEROUINEAU Louis (Cultivateur) , mere enfant=BARBIER Marie src:N de son fils Gilles
1896	DEROUINEAU Louis (Fermier) enfants= Louis, Raoul, Gilles +BARBIER Marie (Fermier) épouse de DEROUINEAU Louis +SAMSON Henri (Aide de culture) +PASQUIER Aurélie (Aide de culture) +LECREUX Eugène (Aide de culture) src:Recensement
1901	DEROUINEAU Louis (Cultivateur) enfants= Louis, Raoul, Gilles, Marine +BARBIER Marie (Cultivateur) épouse de DEROUINEAU Louis +JOSEPH Eugène (Cultivateur) +DUPONT Marie (Cultivatrice) src:Recensement
1906	DEROUINEAU Louis (Cultivateur) enfants= Louis, Raoul, Gilles, Marine +BARBIER Marie (Cultivateur) épouse de DEROUINEAU Louis +GAGNOT Maurice (Agriculteur) +MANGAIN Angèle (Agricultrice) src:Recensement
1911	BARBIER Marie (Cultivateur) enfants= Louis, Raoul, Gilles, Marine +GAGNEAU Jeanne (Agricultrice) +ALIX Alexandre (Agriculteur) src:Recensement
1921	FOURMY Louis (Cultivateur) enfants= Louis +BLOT Désirée (Cultivatrice) épouse de FOURMY Louis +DAGUENET Juliette (Aide de culture) +FOURMY Juliette +FOURMY Louis src:Recensement
1926	FOURMY Louis (Cultivateur) +BLOT Désirée (Cultivatrice) épouse de FOURMY Louis +BEAUCHAMP Thérèse (Aide de culture) src:Recensement
1931	DAGUENET Juliette (Cultivatrice) enfants= Juliette, Louis src:Recensement
1936	BRANCHU Arthur (Cultivateur) enfants= Juliette, Madeleine +DAGUENET Juliette (Cultivatrice) épouse de BRANCHU Arthur +ARNOLD Pierre (Aide de culture) src:Recensement

la Massicaudière

Années	Habitants du lieu-dit la Massicaudière	
1837	LEBERT Julien (Cultivateur) , mere enfant=PAINEAU Claire src:N de sa fille Henriette	
1840	LEBERT Julien (Cultivateur) , mere enfant=PAINEAU Claire src:N de son fils Jean	
1843	LEBERT Julien , mere enfant=PAINEAU Claire src:N de sa fille Pauline	
1846	MEUSNIER Marie src:D de son cjt LEBERT Pierre	
1851	BARBAULT Jean (Cultivateur) enfants= Jean +DAVASE Julienne (Cultivatrice) épouse de BARBAULT Jean +DESHAIS Euphrasie (Domestique) src:Recensement	MEUSNIER Marie (Propriétaire) +BRETON Henriette (Domestique) src:Recensement
1852	BARBAULT Jean (Domestique) , mere enfant=DAVASE Julienne src:N de son fils François	
1856	LECHABLE Jean (Cultivateur) enfants= Aimée +JANVIER Renée épouse de LECHABLE Jean src:Recensement	
1860	SANSON Rosalie (Cultivatrice) fille de Zacharie et de HUBERT Rosalie src:son M avec FONTAINE Auguste	
1861	FONTAINE Auguste (Domestique) +SANSON Rosalie épouse de FONTAINE Auguste src:Recensement	SANSON Zacharie (Cultivateur) +HUBERT Rosalie épouse de SANSON Zacharie +BARBAULT Jean (Domestique) src:Recensement
1863	FONTAINE Auguste (Cultivateur) , mere enfant=SANSON Rosalie src:N de son fils Armand	
1866	FONTAINE Auguste (Cultivateur) +SANSON Rosalie épouse de FONTAINE Auguste +DRULON François (Domestique) +PLAIS Louise (Domestique) src:Recensement	
1867	FONTAINE Auguste (Cultivateur) , mere enfant=SANSON Rosalie src:N de sa fille Alphonsine	
1869	FONTAINE Auguste (Cultivateur) , mere enfant=SANSON Rosalie src:N de son fils Louis	
1870	HUNAUULT François (Cultivateur) , mere enfant=BRETEAU Aglaé src:N de son fils Georges	
1876	HUNAUULT François (Cultivateur) enfants= François, Henri, Albert, Georges +BRETEAU Aglaé épouse de HUNAUULT François src:Recensement	
1876	HUNAUULT François (Cultivateur) , mere enfant=BRETEAU Aglaé src:N de sa fille Marie	

Années	Habitants du lieu-dit la Massicaudière (suite)
1881	PILON Auguste (Cultivateur) enfants= Auguste, Marie, Eugène, Henri +GAUTIER Julie (Cultivatrice) épouse de PILON Auguste +BELLANGER Désirée src:Recensement
1881	PILON Auguste (Cultivateur) , mere enfant=GAUTIER Julie src:N de son fils Henri
1885	LELONG Pierre (Cultivateur) , mere enfant=COCHARD Louise src:N de sa fille Lucie
1887	LELONG Pierre (Cultivateur) , mere enfant=COCHARD Louise src:N de sa fille Marie
1891	LELONG Pierre (Cultivateur) enfants= Alphonse, Augustine, Lucie +COCHARD Louise (Cultivatrice) épouse de LELONG Pierre +BEQUET Florentine (Cultivatrice) src:Recensement
1892	LELONG Pierre (Cultivateur) , mere enfant=COCHARD Louise src:N de sa fille Alphonsine
1896	LELONG Pierre (Fermier) enfants= Alphonse, Augustine, Lucie, Alphonsine +COCHARD Louise (Fermière) épouse de LELONG Pierre src:Recensement
1901	LELONG Pierre (Cultivateur) enfants= Lucie, Alphonsine +COCHARD Louise (Cultivatrice) épouse de LELONG Pierre +BOUGARD Henri (Cultivateur) src:Recensement
1906	LELONG Pierre (Cultivateur) enfants= Alphonsine +COCHARD Louise (Cultivatrice) épouse de LELONG Pierre +COUDRAY Jean (Agriculteur) src:Recensement
1911	LELONG Pierre (Cultivateur) +COCHARD Louise (Cultivatrice) épouse de LELONG Pierre +HUBERT Albert (Agriculteur) +LELONG Lucie (Agricultrice) +BARBIER Henri (Agriculteur) src:Recensement
1921	JANVIER Albert (Cultivateur) enfants= Albert, Madeleine, Marie, Pierre, Robert, Camille +DENICOURT Charlotte (Cultivatrice) épouse de JANVIER Albert src:Recensement
1926	PICHARD Léon (Cultivateur) enfants= Léon +DAGUENET Angéline (Cultivatrice) épouse de PICHARD Léon +LEGRET Marie src:Recensement
1931	DUPART Léon (Cultivateur) enfants= Éliane +LORY Lucie (Cultivatrice) épouse de DUPART Léon src:Recensement
1936	BRETON Juliette (Cultivatrice) enfants= Juliette +BUTTET Alfred (Journalier) src:Recensement

la Minée

Années		Habitants du lieu-dit la Minée
1864		BARBIER Etienne (Cultivateur) fils de Etienne et de TROTTEREAU Catherine src:son M_ avec CHÉRON Anne
1882		TROTTEREAU Catherine src:D de son cjt BARBIER Etienne
1893		TROTTEREAU Catherine fille de René et de CHEVEREAU Marie src:son Décès
1895		BARBIER Louis fils de Etienne et de TROTTEREAU Catherine src:son Décès
1921	MAILLET Augustine (Cultivatrice) +KEIFFER Simone +MAILLET Emile src:Recensement	

Années		Habitants du lieu-dit Montgueulin (suite)			
1861	BRETON François (Propriétaire) +DURIN Marie src:Recensement	PAINEAU François (Cultivateur) +BEQUET Louise src:Recensement	PERRIGOS Jacques (Propriétaire) +CHEVRIER Marie (Domestique) src:Recensement	TIRONNEAU Anne (Journalière) +RAVETEAU Victor +DUMORTIER Eugène +TIRONNEAU Louise (Journalière) src:Recensement	
1865	LANDEREAU François (Cultivateur) src:D de son cjt_RUTARD Renée				
1866		PAINEAU François (Cultivateur) +BEQUET Louise +CLAIR Pierre src:Recensement		RENOU Alphonse (Cultivateur) +PAINEAU Alexandrine src:Recensement	
1867				RENOU Alphonse (Cultivateur) , mere enfant=PAINEAU Alexandrine src:N de son fils Alphonse	
1869				RENOU Alphonse (Cultivateur) , mere enfant=PAINEAU Alexandrine src:N de son fils Admire	
1874				RENOU Alphonse (Cultivateur) , mere enfant=PAINEAU Alexandrine src:N de sa fille RENOUX Marie	
1876		RENVOISÉ Pierre (Cultivateur) +PAINEAU Eugénie src:Recensement	JANVIER Auguste (Cultivateur) +MANCEAU Joséphine src:Recensement	MERCIER Alphonse (Cultivateur) +PELTIER Anne src:Recensement	
1880				MERCIER Alphonsine (Journalière) fille de François et de CROSNIER Marie src:son Décès	
1881	BARBAULT François (Cultivateur) +PLESSIS Victorine (Cultivatrice) src:Recensement	LEROUX Agathe (Journalière) src:Recensement	JANVIER Auguste (Cultivateur) +MANCEAU Joséphine (Cultivatrice) src:Recensement		
1888	BOUGARD Henri (Cultivateur) , mere enfant=DUCHESNE Henriette src:N de son fils Eugène				
1891	BOUGARD Henri (Cultivateur) +DUCHESNE Henriette (Cultivatrice) src:Recensement	LEROUX Louise (Sans profession) src:Recensement		ADET Louis (Cultivateur) +CUIZY Albertine (Cultivatrice) src:Recensement	
1893				ADET Louis (Cultivateur) , mere enfant=CUIZY Albertine src:N de son fils Henri	
1896	BOUGARD Henri (Fermier) +DUCHESNE Henriette (Fermière) src:Recensement			ADET Louis (Fermier) +CUIZY Albertine (Fermière) src:Recensement	
1896		LEROUX Louise fille de René et de PAPIN Louise src:son Décès			
1901	BOUGARD Henri (Cultivateur) +DUCHESNE Henriette src:Recensement		LENFANT Emile (Cultivateur) +BECCARD Pauline (Cultivatrice) src:Recensement		
1906	BRETON Louis (Cultivateur) +CHÉRY Louise (Cultivatrice) src:Recensement		LENFANT Emile (Cultivateur) +BECCARD Pauline (Cultivatrice) +BECCARD Nathalie (Cultivatrice) src:Recensement		
1911			LENFANT Emile (Cultivateur) +BECCARD Pauline (Cultivatrice) src:Recensement	TILLIER Charles (Cultivateur) +CHOPLIN Gabrielle (Cultivatrice) src:Recensement	
1921				TILLIER Charles (Cultivateur) DUPAS Eugène (Cultivateur)	

Années		Habitants du lieu-dit Montgueulin (suite)	
		+CHOPLIN Gabrielle (Cultivatrice) src:Recensement	+BULOT Léontine (Cultivatrice) src:Recensement
1926	PROVOST Pierre (Cultivateur) +RIGAULT Olga (Cultivatrice) src:Recensement		DUPAS Eugène (Cultivateur) +BULOT Léontine (Cultivatrice) src:Recensement
1931	PROVOST Pierre (Cultivateur) +RIGAULT Olga (Cultivatrice) src:Recensement		DUPAS Eugène (Cultivateur) +BULOT Léontine (Cultivatrice) src:Recensement
1936			DUPAS Eugène (Propriétaire) +BULOT Léontine (Cultivatrice) +AUSERRÉ Léontine +PRENANT Raymond src:Recensement

le Pâtis

Années	Habitants du lieu-dit le Pâtis	
1843	RENVOISE François (Journalier) , mere enfant=FRILEUX Louise src:N de sa fille Henriette	
1848	PAINEAU Françoise src:D de son cjt HETE Pierre	
1849	HETE Honorine (Aide d'agriculture) fille de Pierre et de PAINEAU Françoise +BELLANGER Henri (Charron) (époux) src:son M avec BELLANGER Henri	HETE Marie (Ouvrière en linge) fille de Pierre et de PAINEAU Françoise src:son M avec PAVY René
1850		PAVY René src:D de son cjt HETE Marie
1851	FORGEARD Louis (Cultivateur) , mere enfant=GARRANE Marie src:N de sa fille Victoire	
1854		DOME Françoise fille de François et de RENVOISÉ Renée src:son Décès
1855	BRETON Julien (Tisserand) , mere enfant=BELLANGER Jeanne src:N de sa fille Marie	
1857	FORGEARD Louis (Cultivateur) , mere enfant=GARRANE Marie src:N de sa fille Marie	
1876	CHEVALIER Isidore (Cultivateur) +CHEVALIER Marie (Ménagère) (épouse) src:M de sa fille Marie avec MAILLET Alexandre	
1881		COLAS Eugène (Journalier) , mere enfant=ADET Rosalie src:N de son fils Auguste
1921	COUTURIER Henri (Cultivateur) enfants= Maurice, Marguerite, Henri, Léandre, Solange, Madeleine +PAINEAU Charlotte (Cultivatrice) épouse de COUTURIER Henri src:Recensement	
1931	COUTURIER Henri (Cultivateur) enfants= Maurice, Marguerite, Henri, Madeleine +PAINEAU Charlotte (Cultivatrice) épouse de COUTURIER Henri src:Recensement	
1936	COUTURIER Henri (Cultivateur) enfants= Henri, Léandre, Madeleine +PAINEAU Charlotte (Cultivatrice) épouse de COUTURIER Henri src:Recensement	

la Paumerie

Années	Habitants du lieu-dit la Paumerie
1841	BRANLARD Marie (Cultivatrice) fille de Jean et de GUITTET Marguerite src:son M avec CHOPLIN Jean
1849	PAINEAU Simon (Cultivateur) , mere enfant=LECOMTE Marie src:D de son enfant Marie
1851	PAINEAU Simon (Cultivateur) enfants= Étienne, Simon, Julie, Julien +LECOMTE Marie (Cultivatrice) épouse de PAINEAU Simon +CRUCHET Marie src:Recensement
1853	PAINEAU Julie (Aide d'agriculture) fille de Simon et de LECOMTE Marie src:son M avec LEBERT Louis
1855	PAINEAU Étienne (Laboureur) fils de Simon et de LECOMTE Marie src:son M avec BRANLARD Marie
1856	PAINEAU Simon (Cultivateur) enfants= Simon, Julien +LECOMTE Marie épouse de PAINEAU Simon +CRUCHET Marie +LANGLAIS Clémentine (Domestique) src:Recensement
1856	PAINEAU Étienne , mere enfant=BRANLARD Marie src:N de sa fille Marie
1859	PAINEAU Simon (Cultivateur) , mere enfant=VIVET Anastasie src:N de son fils Georges
1861	PAINEAU Simon (Chiffonnier) enfants= Georges +VIVET Anastasie épouse de PAINEAU Simon +RICHARD René (Domestique) +BELLESSORT Anne (Domestique) src:Recensement
1861	PAINEAU Simon (Cultivateur) , mere enfant=VIVET Anastasie src:N de sa fille Anastasie
1865	PAINEAU Simon (Cultivateur) , mere enfant=VIVET Anastasie src:N de sa fille Alexandrine
1866	PAINEAU Simon (Cultivateur) enfants= Georges, Anastasie, Alexandrine +VIVET Anastasie épouse de PAINEAU Simon +PIETRAIN Désiré (Domestique) +FERRAND Joséphine (Domestique) src:Recensement
1868	BRUNEAU Eugène (Domestique) fils de Pierre et de CHERON Françoise src:son M avec FOUGERAY Luce
1871	PAINEAU Simon src:D de son cjt VIVET Anastasie
1872	LENAIL Marie (Fille à gages) fille de Jacques et de SERVAIN Françoise +PAINEAU Simon (Cultivateur) (époux) src:son M avec PAINEAU Simon

Années	Habitants du lieu-dit la Paumerie
1873	PAINEAU Simon (Cultivateur) , mere enfant=LENAIL Marie src:N de sa fille Georgette
1874	PAINEAU Simon (Cultivateur) , mere enfant=LENAIL Marie src:N de sa fille Eugène
1876	PAINEAU Simon (Cultivateur) enfants= Georgette, Eugène +LENAIL Marie épouse de PAINEAU Simon +RENVOISÉ Louise (Domestique) src:Recensement
1881	COCHONNEAU Alexandre (Cultivateur) enfants= Marie, Valentine, Reine, Adrienne, Louis +BRINDEAU Joséphine (Cultivatrice) épouse de COCHONNEAU Alexandre +GASNIER Alexandre (Domestique) +CLARA Michelle (Domestique) src:Recensement
1882	COCHONNEAU Alexandre (Cultivateur) , mere enfant=BRINDEAU Joséphine src:N de son fils Jules
1891	LHERMITTE Alphonse (Propriétaire) enfants= Louise, Alphonsine, Henri +GUILLAUME Françoise (Propriétaire) épouse de LHERMITTE Alphonse +BELLESSORT Louis (Cultivateur) src:Recensement
1896	LHERMITTE Alphonse (Propriétaire) enfants= Louise, Alphonsine, Henri +GUILLAUME Françoise (Propriétaire) épouse de LHERMITTE Alphonse +LAUDEREAU Alphonse (Domestique) src:Recensement
1896	LHERMITTE Louise (Aide de culture) fille de Alphonse et de GUILLAUME Françoise src:son M avec BARBIER Etienne

Années

Habitants du lieu-dit la Paumerie (suite)

1901
 BARBIER Etienne (Cultivateur)
 +LHERMITTE Louise (Cultivatrice) épouse de BARBIER Etienne
 +BESSETTE André (Cultivateur)
 +GRASTEAU Juliette (Cultivatrice)
[src:Recensement](#)

1906
 BARBIER Etienne (Cultivateur) enfants= Maurice, Renée
 +LHERMITTE Louise (Cultivatrice) épouse de BARBIER Etienne
 +CROSNIER Marie (Agricultrice)
 +ALIX Alexandre (Agriculteur)
[src:Recensement](#)

1911
 BARBIER Etienne (Cultivateur) enfants= Maurice, Renée
 +LHERMITTE Louise (Cultivatrice) épouse de BARBIER Etienne
 +DELAMOTTE Marius (Domestique)
 +LANGLAIS Louis (Domestique)
 +DAGUENET Madeleine (Domestique)
[src:Recensement](#)

1921
 BARBIER Etienne (Cultivateur) enfants= Maurice, Renée
 +LHERMITTE Louise (Cultivatrice) épouse de BARBIER Etienne
 +VIVET Louis (Aide de culture)
[src:Recensement](#)

1926
 BARBIER Etienne (Cultivateur)
 +CANY Irma (Aide de culture)
 +BLANDIN Louis (Aide de culture)
 +BEQUET Auguste (Aide de culture)
 +ESNAULT Lucienne (Aide de culture)
[src:Recensement](#)

1931
 BARBIER Etienne (Cultivateur) enfants= Charles, Yvonne
 +BORDEAU Juliette (Cultivatrice) épouse de BARBIER Etienne
 +PIETRAIN Jules (Aide de culture)
[src:Recensement](#)

1936
 HALLIER Georges (Cultivateur) enfants= Raymonde
 +VAN_LUTOMSKI Huguette (Cultivatrice) épouse de HALLIER Georges
 +MINIER Gaston (Aide de culture)
 +DERRÉ Roland (Aide de culture)
[src:Recensement](#)

la Plesse

Années	Habitants du lieu-dit la Plesse		
1842	PERRIGOIS Joseph src:D de son cjt PARTENAY Anne		
1843	PERRIGOIS Joseph fils de Jacques et de BELLANGER Magdelaine src:son Décès		
1844	PERRIGOIS René (Tisserand) fils de Joseph et de PARTENAY Anne src:son Décès		
1846	PERRIGOIS Marie fille de Joseph et de PARTENAY Anne src:son M avec CHENEAU François		
1848	HUON Auguste (Journalier) , mere enfant=CHEVRIER Madeleine src:N de son fils Auguste		
1850	HUON Auguste (Journalier) , mere enfant=CHEVRIER Madeleine src:N de son fils Louis		
1851	HUON Auguste (Journalier) enfants= Auguste, Louis +CHEVRIER Madeleine (Journalière) épouse de HUON Auguste src:Recensement		
1851	HUON Auguste (Journalier) , mere enfant=CHEVRIER Madeleine src:N de son fils François	HUON Auguste (Journalier) , mere enfant=CHEVRIER Madeleine src:N de son fils Auguste	HUON Auguste (Journalier) , mere enfant=CHEVRIER Madeleine src:N de sa fille Marie
1852	HUON Auguste (Journalier) , mere enfant=CHEVRIER Madeleine src:N de son fils Alexandre		
1854	HUON Auguste (Journalier) , mere enfant=CHEVRIER Madeleine src:N de sa fille Marie		
1856	BARBAULT Jean (Journalier) enfants= Jean, François +DAVASE Julienne épouse de BARBAULT Jean +BOQUIN Marie src:Recensement		
1858	BARBAULT Jean (Journalier) , mere enfant=DAVASE Julienne src:N de sa fille BARBEAU Marie		
1861	PAINEAU Simon (Propriétaire) enfants= Julien +LECOMTE Marie épouse de PAINEAU Simon +CRUCHET Marie src:Recensement		
1862	PAINEAU Julien (Cultivateur) fils de Simon et de LECOMTE Marie src:son M avec GUÉRIN Hélène		
1864	CRUCHET Marie fille de René et de BRETON Marguerite src:son Décès		
1870	LECOMTE Marie src:D de son cjt PAINEAU Simon		

Années	Habitants du lieu-dit la Plesse (suite)	
1876	BUTTET Jean (Bordier) +GACHET Marie épouse de BUTTET Jean src:Recensement	
1881	BUTTET Jean (Journalier) +GACHET Marie épouse de BUTTET Jean src:Recensement	
1885	BUTTET Jean (Bordager) fils de Denis et de DOMMÉE Jeanne src:son Décès	
1886		COCHONNEAU Alexandre (Journalier) , mere enfant=BRINDEAU Joséphine src:N de son fils Albert
1889		COCHONNEAU Valentine src:N de son fils Albert
1891		COCHONNEAU Alexandre (Journalier) enfants= Marie, Louis, Jules +BRINDEAU Joséphine (Journalière) épouse de COCHONNEAU Alexandre +COCHONNEAU François (Journalier) +COCHONNEAU Albert +COCHONNEAU Hippolyte src:Recensement
1891		COCHONNEAU Marie src:N de son fils Hippolyte
1893	JOUET Alphonse (Journalier) , mere enfant=COCHONNEAU Adrienne src:N de sa fille Alphonsine	
1894		COCHONNEAU Marie (Couturière) fille de Alexandre et de BRINDEAU Joséphine src:son M avec RIGault Léon
1896		COCHONNEAU Alexandre (Journalier) enfants= Louis +BRINDEAU Joséphine (Journalière) épouse de COCHONNEAU Alexandre +COCHONNEAU François (Sans prof) +LANGLAIS Albert src:Recensement
1896		COCHONNEAU Alexandre (Journalier) , mere enfant=BRINDEAU Joséphine src:D de son enfant Reine
1901		COCHONNEAU Alexandre (Journalier) +BRINDEAU Joséphine (Cultivatrice) épouse de COCHONNEAU Alexandre +COCHONNEAU Louis +LANGLAIS Albert src:Recensement

Années	Habitants du lieu-dit la Plesse (suite)
--------	---

1911	ESNAULT Alexandre (<i>Journalier</i>) enfants= Marie, Marguerite, Lucienne, Adolphe +PICHARD Louise (<i>Journalière</i>) épouse de ESNAULT Alexandre src:Recensement
------	--

1921	ESNAULT Alexandre (<i>Journalier</i>) enfants= Lucienne, Marcel +PICHARD Louise (<i>Journalière</i>) épouse de ESNAULT Alexandre src:Recensement
------	--

1926	ESNAULT Alexandre (<i>Journalier</i>) enfants= Marcel +PICHARD Louise (<i>Journalière</i>) épouse de ESNAULT Alexandre src:Recensement
------	--

1931	ESNAULT Alexandre (<i>Journalier</i>) +PICHARD Louise (<i>Journalière</i>) épouse de ESNAULT Alexandre +ESNAULT Marcel src:Recensement
------	---

1936	ESNAULT Alexandre (<i>Journalier</i>) +PICHARD Louise (<i>Journalière</i>) épouse de ESNAULT Alexandre +BOUGAULT Marcel (<i>Néant</i>) src:Recensement
------	---

le Plessis

Années	Habitants du lieu-dit le Plessis		
1837	VERITE Louis (Cultivateur) fils de Joseph et de JOUSSE Françoise src:son M avec COTTEREAU Françoise	VERITE Joseph fils de Pierre et de GENDRON Anne src:son Décès	VERITE Joseph src:D de son cjt JOUSSE Françoise
1838	VERITE Louis (Cultivateur) , mere enfant=COTTEREAU Françoise src:N de son fils Louis		
1839	VERITE Louis (Cultivateur) , mere enfant=COTTEREAU Françoise src:N de son fils Jean		
1840	VERITE Louis (Cultivateur) , mere enfant=COTTEREAU Françoise src:N de sa fille Marie		
1841	VERITE Louis (Cultivateur) , mere enfant=COTTEREAU Françoise src:N de son fils Casimir		
1844	VERITE Louis (Cultivateur) , mere enfant=COTTEREAU Françoise src:N de son fils Alexandre	BRANLARD Jean (Cultivateur) fils de Jean et de TRUILLET Françoise src:son M avec BELLANGER Louise	
1845	VERITE Louis (Cultivateur) , mere enfant=COTTEREAU Françoise src:N de son fils Benjamin		
1848	VERITE Louis (Cultivateur) , mere enfant=COTTEREAU Françoise src:N de son fils Alexandre		
1851	VERITE Louis (Cultivateur) enfants= Louis, Jean, Marie, Casimir, Benjamin, Alexandre +COTTEREAU Françoise (Cultivatrice) épouse de VERITE Louis +CROSNIER J-Alexandre (Domestique) +FROGER Françoise (Domestique) src:Recensement		
1852		CROSNIER J-Alexandre (Domestique) fils de ? et de CROSNIER Jeanne src:son M avec PIETRAIN M-Jeanne	
1856	BELOT Julien (Cultivateur) enfants= Clémentine, Henriette +GARRANE Félix épouse de BELOT Julien +BELOT Prosper (Domestique) +BRETEAU Louis (Domestique) +BARDET Eugénie (Domestique) src:Recensement		
1857	BELOT Julien (Cultivateur) , mere enfant=GARRANE Félix src:N de son fils Julien		
1860	BELOT Julien (Cultivateur) , mere enfant=GARRANE Félix src:N de sa fille Marie		
1861	BELOT Julien (Cultivateur) enfants= Julien, Clémentine, Henriette, Marie +GARRANE Félix épouse de BELOT Julien +BELOT Prosper (Domestique) +BUSSON Auguste (Domestique) src:Recensement		
1863	BELOT Prosper (Domestique) fils de Julien et de BELOT Jeanne src:son M avec BAQUET Madeleine		

Années	Habitants du lieu-dit le Plessis (suite)	
1866	BELOT Julien (Cultivateur) enfants= Julien, Clémentine, Henriette, Marie +GARRANE Félix épouse de BELOT Julien +DENIAU François (Domestique) +HUON Alexandre (Domestique) src:Recensement	PAINEAU Simon (Rentier) +LECOMTE Marie épouse de PAINEAU Simon src:Recensement
1872	BELOT Julien (Cultivateur) src:D de son cjt GARRANE Félix	
1874	BELOT Clémentine (Aide de culture) fille de Julien et de GARRANE Félix +LECONTE François (Domestique) (époux) src:son M avec LECONTE François	
1875	BELOT Henriette (Couturière) fille de Julien et de GARRANE Félix src:son M avec BELLESSERT Pierre	
1876	BELOT Julien (Cultivateur) enfants= Julien, Marie +BELOT Agathe src:Recensement	
1879	CHEVRIER Madeleine (Domestique) fille de Louis et de LECONTE Anne src:son M avec HUON Auguste	
1880	BELOT Julien (Cultivateur) , mere enfant=GARRANE Félix src:D de son enfant Marie	
1881	BELOT Julien (Cultivateur) +MENARD Joséphine (Domestique) +HUON Benjamin (Domestique) +BELOT Agathe (Cultivatrice) src:Recensement	
1901	RÉTIF Alfred (Cultivateur) enfants= Henri +VIVET Juliette (Cultivatrice) épouse de RÉTIF Alfred +BERTEREAU Marthe (Agricultrice) src:Recensement	
1906	RÉTIF Alfred (Cultivateur) enfants= Henri, Léa +VIVET Juliette (Cultivatrice) épouse de RÉTIF Alfred +BARDET Marie (Agricultrice) +MENAND Auguste (Agriculteur) src:Recensement	
1911	RÉTIF Alfred (Cultivateur) enfants= Henri, Léa +VIVET Juliette (Cultivatrice) épouse de RÉTIF Alfred +MADÈRE Ernest (Cultivateur) +MOREAU Émilie (Agricultrice) src:Recensement	
1921	BUSSON Adrien (Cultivateur) enfants= Adrienne, Maurice +COTTEREAU Laurence (Cultivatrice) épouse de BUSSON Adrien +COTTEREAU Eulalie +BELLANGER Eugène (Aide de culture) +VÉRITÉ Léa (Aide de culture) src:Recensement	
1926	TILLIER Charles (Cultivateur) enfants= Alice, Marguerite, Marie, Fernande, Marcel +CHOPLIN Gabrielle (Cultivatrice) épouse de TILLIER Charles +GERMAIN Gaston (Aide de culture) src:Recensement	
1936	TILLIER Charles (Cultivateur) enfants= Marie, Marcel +CHOPLIN Gabrielle (Cultivatrice) épouse de TILLIER Charles src:Recensement	

le Petit-Pont

Années	Habitants du lieu-dit le Petit-Pont
1876	JUSSEAUME Alexis (Cultivateur) enfants= Alexis, Henriette, Marie +GIRARD Henriette épouse de JUSSEAUME Alexis src:Recensement
1880	JUSSEAUME Henriette (Aide d'agriculture) fille de Alexis et de GIRARD Henriette src:son M_ avec BUTTET Henri
1881	BUTTET Henri (Cultivateur) enfants= Henri +JUSSEAUME Henriette (Cultivatrice) épouse de BUTTET Henri +MARTIN Marie (Domestique) src:Recensement
1881	BUTTET Henri (Cultivateur) , mere enfant=JUSSEAUME Henriette src:N de son fils_ Henri
1882	BUTTET Henri (Cultivateur) , mere enfant=JUSSEAUME Henriette src:N de sa fille_ Marie
1889	GACHET Marie fille de Jean et de AUBRY Marie src:son Décès
1891	BUTTET Henri (Cultivateur) enfants= Henri, Marie +JUSSEAUME Henriette (Cultivatrice) épouse de BUTTET Henri +JANVIER Marie (Domestique) src:Recensement
1896	BUTTET Henri (Fermier) enfants= Henri, Marie +JUSSEAUME Henriette (Fermière) épouse de BUTTET Henri +JANVIER Marie (Aide de culture) src:Recensement
1896	JANVIER Marie (Domestique) fille de ? et de ? src:son M_ avec GONET Alphonse
1901	BUTTET Henri (Cultivateur) enfants= Henri, Marie +JUSSEAUME Henriette (Cultivatrice) épouse de BUTTET Henri src:Recensement
1906	BUTTET Henri (Cultivatrice) enfants= Henri +JUSSEAUME Henriette (Cultivatrice) épouse de BUTTET Henri +PICHARD Marie (Agricultrice) src:Recensement
1911	BUTTET Henri (Cultivateur) +JUSSEAUME Henriette (Cultivatrice) épouse de BUTTET Henri +LOUDIÈRE Marthe (Agricultrice) src:Recensement
1921	GUIBERT Albert (Cultivateur) enfants= Marie +BUTTET Marie (Cultivatrice) épouse de GUIBERT Albert src:Recensement
1926	GUIBERT Albert (Cultivateur) enfants= Marie +BUTTET Marie (Cultivatrice) épouse de GUIBERT Albert +PAIRIGOIS Georges (Aide de culture) src:Recensement
1931	BUTTET Henri (Cultivateur) enfants= Lucien +GUILLOCHER Louise (Aide de culture) src:Recensement
1936	BUTTET Lucien (Cultivateur) enfants= Christiane

+PAPIN Juliette (Cultivatrice) épouse de BUTTET Lucien

[src:Recensement](#)

Pontilleux

Années	Habitants du lieu-dit Pontilleux
1836	BELLAIR François (Meunier) , mere enfant=CHARBONNIER Anne src:N de son fils Florentin
1841	BELLAIR Pierre fils de François et de CHARBONNIER Anne src:son Décès
1843	BELLAIR Jean (Meunier) fils de François et de CHARBONNIER Anne src:son Décès
1845	BELLAIR François (Meunier) , mere enfant=CHARBONNIER Anne src:D de son enfant Henri
1850	BELLAIR François , mere enfant=CHARBONNIER Anne src:D de son enfant François
1851	BELLAIR François (Meunier) enfants= Augustin, Louis, Florentin, Henriette +CHARBONNIER Anne (Meunière) épouse de BELLAIR François +TILLIER Louis (Domestique) +DOMEE Emilienne (Domestique) src:Recensement
1852	BELLAIR Augustin (Meunier) fils de François et de CHARBONNIER Anne src:son M avec HUGUET Louise
1853	BELLAIR Augustin (Meunier) , mere enfant=HUGUET Louise src:N de son fils Auguste
1855	BELLAIR Augustin (Meunier) , mere enfant=HUGUET Louise src:N de son fils Louis
1856	BELLAIR Augustin (Meunier) enfants= Auguste, Louis +HUGUET Louise épouse de BELLAIR Augustin +HUGUET Victor (Domestique) +BRILLANT Pierre (Domestique) +DOMEE Emilienne (Domestique) src:Recensement
1857	BELLAIR Augustin (Meunier) , mere enfant=HUGUET Louise src:D de son enfant Mort-né
1860	BELLAIR Augustin (Meunier) , mere enfant=HUGUET Louise src:N de sa fille Marie
1861	BELLAIR Augustin (Cultivateur) enfants= Auguste, Louis, Marie +HUGUET Louise épouse de BELLAIR Augustin +HUGUET Victor (Domestique) +PINEAU Louis (Domestique) +DOMEE Emilienne (Domestique) src:Recensement
1861	HUGUET Victor (Domestique) fils de Michel et de CHERON Louise src:son M avec BARBIER Marie
1862	BELLAIR Augustin (Meunier) , mere enfant=HUGUET Louise

Années		Habitants du lieu-dit Pontilleux
		src:N de son fils Admire
1864		DOMEE Emilienne (Domestique) fille de René et de MAUCLAIR Catherine +LECONTE Julien (Domestique) (époux) src:son M avec LECONTE Julien
1865	BELLAIR Augustin (Meunier) , mere enfant=HUGUET Louise src:N de son fils Emile	
1866	BELLAIR Augustin (Meunier) enfants= Auguste, Louis, Emile, Marie +HUGUET Louise épouse de BELLAIR Augustin +LELARDEUX Joséphine (Domestique) src:Recensement	
1876		JANVIER Etienne (Meunier) enfants= Désiré +LASNIER Françoise épouse de JANVIER Etienne src:Recensement
1876	GARDERE Victorine (Domestique) fille de ? et de GARDERE Victorine src:son M avec PAINEAU Louis	
1881		JANVIER Etienne (Meunier) enfants= Désiré +LASNIER Françoise (Meunière) épouse de JANVIER Etienne src:Recensement
1890		GUIGNARD Françoise fille de Louis et de BOUDET Françoise src:son Décès
1891		JANVIER Etienne (Meunier) enfants= Victor +LASNIER Françoise (Meunière) épouse de JANVIER Etienne src:Recensement
1893		LANIER Marin fils de Jean et de GUILLON Marie src:son Décès
1894	BRUNEAU Lucien (Aide de culture) fils de Eugène et de FOUGERAY Luce src:son M avec MARIET Marie	
1896		JANVIER Etienne (Meunier) enfants= Victor +LASNIER Françoise (Meunière) épouse de JANVIER Etienne +MERILLON Jules (Meunier) +DEROUIN Armand (Cultivateur) src:Recensement
1896		JANVIER Désiré (Meunier) fils de Etienne et de LASNIER Françoise src:son M avec VIVET Marie

Années	Habitants du lieu-dit Pontilleux (suite)
1901	JANVIER Désiré (Meunier) +VIVET Marie (Meunière) épouse de JANVIER Désiré +PINEAU Adrien (Meunier) +BLIN Marcelline (Meunière) src:Recensement
1906	JANVIER Désiré (Meunier) enfants= Marie, Blanche +VIVET Marie (Meunière) épouse de JANVIER Désiré +BLIN Marcelline (Agricultrice) +BELLANCOURT Louis (Agriculteur) src:Recensement
1911	JANVIER Désiré (Meunier) enfants= Marie, Blanche, Maurice +VIVET Marie (Meunière) épouse de JANVIER Désiré +FURET Jules (Agriculteur) +NAIL Louis (Agriculteur) +BLIN Marcelline (Agricultrice) src:Recensement
1921	JANVIER Désiré (Cultivateur) enfants= Marie, Blanche, Maurice +VIVET Marie (Cultivatrice) épouse de JANVIER Désiré +VIVET Auguste +BLIN Marcelline (Aide de culture) src:Recensement
1926	JANVIER Désiré (Cultivateur) enfants= Blanche, Maurice +VIVET Marie (Cultivatrice) épouse de JANVIER Désiré +LARY Alfred (Aide de culture) +BLIN Marcelline (Domestique) src:Recensement
1931	JANVIER Désiré (Cultivateur) enfants= Maurice +VIVET Marie (Cultivatrice) épouse de JANVIER Désiré src:Recensement
1936	JANVIER Désiré (Cultivateur) enfants= Maurice +VIVET Marie (Cultivatrice) épouse de JANVIER Désiré src:Recensement

le Presbytère

Années	Habitants du lieu-dit le Presbytère	
1858	FONTAINE Henriette (Cultivatrice) fille de Jean et de CHARBONNIER Henriette src:son M avec TROUILLET Jean	
1859	FOUCAULT Madeleine (Domestique) fille de Pierre et de GUITTET Madeleine src:son Décès	TROUILLET Jean (Cultivateur) , mere enfant=FONTAINE Henriette src:N de sa fille Henriette
1860		TROUILLET Jean (Cultivateur) , mere enfant=FONTAINE Henriette src:N de sa fille Alphonsine
1861		TROUILLET Jean (Cultivateur) , mere enfant=FONTAINE Henriette src:N de sa fille Marie
1867	PICHARD Reine (Domestique) fille de Constant et de CHARBONNIER Catherine +BORDE François (Domestique) (époux) src:son M avec BORDE François	TROUILLET Jean (Cultivateur) , mere enfant=BOURGOIN Joséphine src:N de sa fille Joséphine
1875	HUGUET Victor (Cultivateur) , mere enfant=BARBIER Marie src:N de sa fille Léonie	
1882	HUGUET Victor (Cultivateur) fils de Michel et de CHERON Louise src:son Décès	
1886		PAINEAU Marie (Aide d'agriculture) fille de Julien et de GUÉRIN Hélène src:son M avec BARBIER Julien
1891	CROSNIER Frédéric (Cultivateur) enfants= Marie +DUBOIS Marie (Cultivatrice) épouse de CROSNIER Frédéric +CRONIER Alphonsine (Couturière) src:Recensement	
1893	CROSNIER Frédéric (Bordager) , mere enfant=DUBOIS Marie src:N de sa fille Alice	
1896		TROTTEREAU Julien (Journalier) , mere enfant=MARIET Marie src:N de sa fille Germaine
1901	DESHAIS Renée (Propriétaire) +BOUFFELIER Anatole (Domestique) src:Recensement	
1906		FROGER Auguste (Cultivateur) enfants= Marie +BERTEREAU Albert (Cultivateur) src:Recensement
1911	BERTEREAU Albert (Cultivateur) +FROGER Marie (Cultivatrice) épouse de BERTEREAU Albert +FROGER Auguste src:Recensement	

la Proustière

Années	Habitants du lieu-dit la Proustière		
1843	CHEVALIER Louise (Couturière) fille de René et de GUETROT Anne src:son M avec GONZALES René	GONZALES René (Sabotier) , mere enfant=CHEVALIER Louise src:N de son fils Louis	
1844		GIRAULT Anne fille de Mathieu et de ROUGEMORTIER Jeanne src:son Décès	
1851	CHEVALIER René (Cultivateur) enfants= Émelie +GUETROT Anne (Cultivatrice) épouse de CHEVALIER René +ADET Augustin (Domestique) src:Recensement		
1854	CHEVALIER Émelie (Aide d'agriculture) fille de René et de GUETROT Anne src:son M avec TILLIER Théophile		
1856	CHEVALIER René (Cultivateur) enfants= Émile +GUETROT Anne épouse de CHEVALIER René +TILLIER Théophile (Domestique) src:Recensement		
1856	GUETROT Anne src:D de son cjt CHEVALIER René		
1861	TILLIER Théophile (Cultivateur) +CHEVALIER Émelie épouse de TILLIER Théophile +DENIAU François (Domestique) src:Recensement		
1866	TILLIER Théophile (Cultivateur) +CHEVALIER Émelie épouse de TILLIER Théophile +FORGEARD Alexandre (Domestique) +TILLIER Émelie src:Recensement		
1872		FORGEARD Alexandre (Domestique) fils de ? et de FORGEARD Anne src:son M avec BLANCHET Marie	
1876	TILLIER Théophile (Cultivateur) +CHEVALIER Émelie épouse de TILLIER Théophile +CROSNIER Frédéric (Domestique) +TILLIER Céleste src:Recensement		
1881	HUBERT Julien (Cultivateur) enfants= Eugène +SANSON Françoise (Cultivatrice) épouse de HUBERT Julien +HUBERT René +ADET Louis (Domestique) src:Recensement		
1882	HUBERT Julien (Cultivateur) , mere enfant=SANSON Françoise src:N de sa fille Juliette		
1886	HUBERT Julien (Cultivateur) , mere enfant=SANSON Françoise src:N de sa fille Charlotte	GASNIER Julien (Domestique) fils de François et de CHOUTEAU Honorée src:son M avec ROUSSEAU Marie	HUBERT Julien (Cultivateur) , mere enfant=SANSON Françoise src:D de son enfant Charlotte
1889	HUBERT René (Rentier) fils de Martin et de LECONTE Marie src:son Décès		

Années	Habitants du lieu-dit la Proustière (suite)
1891	HUBERT Julien (Cultivateur) enfants= Eugène, Juliette +SANSON Françoise (Cultivatrice) épouse de HUBERT Julien +HERVÉ Omer (Cultivateur) src:Recensement
1893	GONSARD Louise (Domestique) fille de ? et de ? src:son M avec TARDIF Auguste
1894	BELLESSERT Louis (Domestique) fils de Louis et de LEBERT Henriette src:son M avec BELLESSERT Juliette
1896	HUBERT Julien (Fermier) enfants= Eugène, Juliette +SANSON Françoise (Fermière) épouse de HUBERT Julien +MARTIN Eugène (Aide de culture) src:Recensement
1901	HUBERT Julien (Cultivateur) enfants= Juliette +SANSON Françoise (Cultivatrice) épouse de HUBERT Julien +HUBERT Juliette +LORY Albert (Agriculteur) src:Recensement
1906	HUBERT Eugène (Cultivateur) enfants= Marie +TROTTEREAU Élise (Cultivatrice) épouse de HUBERT Eugène +TROTTEREAU André (Domestique) +BERTEREAU Marthe (Agricultrice) +BARBIER Jules (Agriculteur) src:Recensement
1911	HUBERT Eugène (Cultivateur) enfants= Marie, Marguerite +PICHARD Marie (Cultivatrice) épouse de HUBERT Eugène +DUPONT Laurent (Agriculteur) +GUÉNOT Émile (Agriculteur) +BIARD Léa (Agricultrice) src:Recensement
1921	JORAM Eugène (Cultivateur) enfants= Ernest, Marie, Gaston +JAMET Marie (Cultivatrice) épouse de JORAM Eugène src:Recensement
1926	GRASTEAU Alphonse (Cultivateur) enfants= Yvonne, Paul, Yvette +FOUCAUD Yvonne (Cultivatrice) épouse de GRASTEAU Alphonse +BIARD Félix (Aide de culture) src:Recensement
1931	GRASTEAU Alphonse (Cultivateur) enfants= Yvonne, Paul, Yvette +FOUCAUD Yvonne (Cultivatrice) épouse de GRASTEAU Alphonse +SERVIN Kléber (Aide de culture) +SERVIN Kléber src:Recensement
1936	GRASTEAU Alphonse (Cultivateur) enfants= Yvette +FOUCAUD Yvonne (Cultivatrice) épouse de GRASTEAU Alphonse +LAPORTE Paul (Aide de culture) +DORLÉANS Marthe (Aide de culture) src:Recensement

les Roches

Années		Habitants du lieu-dit les Roches			
1836		BEQUET François (Cultivateur) , mere enfant=GOURDET Madeleine src:D de son enfant BAQUET Anonyme	BEQUET Julien (Cultivateur) , mere enfant=BOIRON Marie src:N de son fils BAQUET Louis		
1837		BEQUET François (Cultivateur) , mere enfant=GOURDET Madeleine src:N de sa fille BAQUET Madeleine			
1838		BEQUET François (Cultivateur) , mere enfant=GOURDET Madeleine src:N de sa fille BAQUET Victoire	BEQUET François (Cultivateur) , mere enfant=GOURDET Madeleine src:N de sa fille BAQUET Anne		
1839			BEQUET Julien (Cultivateur) , mere enfant=BOIRON Marie src:N de sa fille BAQUET Rosalie	HATRY Louis src:D de son cjt GORGÉ Françoise	HATRY Louis , mere enfant=GORGÉ Françoise src:D de son enfant HATERIS Joseph
1840		ROCHETO Renée fille de Jean et de MEUNIER Jeanne src:son Décès			BELLESSERT Françoise fille de Julien et de VIVET Marie src:son Décès
1841		BAQUET René (Cultivateur) , mere enfant=PAINEAU Marie src:N de sa fille Marie	BEQUET François (Cultivateur) , mere enfant=GOURDET Madeleine src:N de son fils BAQUET François		
1842		BELLESSERT Madeleine (Journalière) src:N de sa fille Eloïse		HATRY Françoise fille de Louis et de GORGÉ Françoise src:son Décès	HATRY Louis fils de Etienne et de RIBOT Françoise src:son Décès
1844				MÉTAIS Louis (Cultivateur) fils de Louis et de BELOT Marie src:son M avec CELERIN Françoise	
1848		BELLESSERT Jacques (Journalier) src:M de sa fille Françoise avec SAMSON François			

Années		Habitants du lieu-dit les Roches (suite)						
1851	BAQUET René (Propriétaire) +PAINEAU Marie (Propriétaire) src:Recensement	BELLESSERT Jacques (Journalier) src:Recensement	BEQUET François (Propriétaire) +GOURDET Madeleine (Propriétaire) src:Recensement	BEQUET Julien (Cultivateur) +BOIRON Marie (Cultivatrice) src:Recensement	HATRY Jacques (Tisserand) +SERVIN Anne src:Recensement	MÉTAIS Louis (Propriétaire) +BELOT Marie (Propriétaire) +MENAND Agathe +LORY Marie (Domestique) src:Recensement		
1851						MÉTAIS J-François (Boisselier) , mere enfant=MENAND Agathe src:N de son fils François		
1852			BAQUET Julien (Laboureur) fils de Julien et de BOIRON Marie src:son M avec BREBION Rosalie					
1855			BEQUET Julien , mere enfant=BOIRON Marie src:D de son enfant BAQUET Louis	BOIRON Marie src:D de son cjt BEQUET Julien				
1856	BAQUET René (Journalier) +PAINEAU Marie +GAUDIN Jules src:Recensement	BELLESORT Madeleine (Journalière) src:Recensement	BEQUET François (Journalier) +GOURDET Madeleine src:Recensement	BOIRON Marie src:Recensement	HATRY Jacques (Tisserand) +SERVIN Anne src:Recensement	MÉTAIS Louis (Rentier) +BELOT Marie +LORY Marie (Domestique) src:Recensement	MÉTAIS Jean (Boisselier) +MENAND Agathe src:Recensement	DELIGNE Pierre (Cultivateur) +CHEVRIER Marguerite +CHEVRIER Marie (Domestique) src:Recensement
1856						MÉTAIS J-François (Boisselier) , mere enfant=MENAND Agathe src:N de son fils Ernest		
1858						MÉTAIS J-François (Boisselier) , mere enfant=MENAND Agathe src:N de sa fille Alphonsine		
1860						MÉTAIS J-François (Boisselier) , mere enfant=MENAND Agathe src:N de son fils Laurent	LORY Marie (Domestique) fille de François et de HAUDRY Françoise src:son M avec VIVET Louis	

Années	Habitants du lieu-dit les Roches (suite)						
1861	BAQUET René (Cultivateur) +PAINEAU Marie src:Recensement	BELLESORT Madeleine (Journalière) src:Recensement	BEQUET François (Journalier) +GOURDET Madeleine src:Recensement	HATRY Jacques (Cultivateur) +SERVIN Anne src:Recensement	MÉTAIS Louis (Propriétaire) +BELOT Marie +BAQUET Marie (Domestique) src:Recensement	METAIS Jean (Boisselier) +MENAND Agathe src:Recensement	MÉTAIS François (Cultivateur) +CHEVROLIER Émelie +FOUGERAY Auguste (Domestique) +MÉTAIS Étienne (Domestique) src:Recensement
1862			BEQUET François (Cultivateur) src:D de son cjt GOURDET Madeleine		METAIS J-François (Boisselier) , mere enfant=MENAND Agathe src:N de sa fille Ernestine		
1863	PAINEAU Marie (Journalière) src:D de son cjt BAQUET René		BAQUET Madeleine (Lingère) fille de François et de GOURDET Madeleine src:son M avec BELOT Prosper				
1864	BAQUET Marie (Cultivatrice) fille de René et de PAINEAU Marie src:son M avec GUERIN Louis						
1865				HATRY Jacques (Cultivateur) src:D de son cjt SERVIN Anne	METAIS J-François (Boisselier) , mere enfant=MENAND Agathe src:N de son fils Louis		MÉTAIS François (Cultivateur) , mere enfant=CHEVROLIER Émelie src:D de son enfant METAIS François
1866	GUERIN Louis (Journalier) +BAQUET Marie src:Recensement	BELLESORT Madeleine (Journalière) src:Recensement	BELOT Prosper (Journalier) +BAQUET Madeleine +BEQUET François src:Recensement	HATRY Jacques (Rentier) src:Recensement	MÉTAIS Louis (Rentier) +BELOT Marie +PICHARD Reine (Domestique) src:Recensement	METAIS Jean (Boisselier) +MENAND Agathe src:Recensement	MÉTAIS François (Cultivateur) +CHEVROLIER Émelie +GASNIER Henri (Domestique) src:Recensement
1866	PAINEAU Marie (Fileuse) fille de Louis et de LAUNAY Marie src:son Décès						
1868	GUERIN Louis (Cultivateur) , mere enfant=BAQUET Marie src:N de sa fille Marie						
1871	GUIMIER Mélanie (Domestique) fille de Jean et de GUILLONNEAU Marie src:son M avec VIVET Constant		BELOT Prosper (Journalier) +BEQUET François (père) src:D de son cjt BAQUET Madeleine		METAIS J-François (Boisselier) , mere enfant=MENAND Agathe src:D de son enfant Laurent		MÉTAIS Louis (Rentier) fils de Louis et de TRUILLET Anne src:son Décès
1873			BELOT Jeanne fille de Jean et de PERCHERON Jeanne src:son Décès				
1874				PILON Henriette (Fille à gages) fille de Louis et de BESNARD Henriette src:son M avec POUPART François			
1875			BELOT Prosper (Jardinier) fils de Julien et de BELOT Jeanne src:son M avec PATAUX				

[Marie](#)

Années	Habitants du lieu-dit les Roches (suite)					
1876	BELLESORT Madeleine (Journalière) src:Recensement	BEQUET François (Journalier) src:Recensement	HATRY Jacques (Rentier) src:Recensement	BELOT Marie (Rentière) +GORTEAU Marie (Domestique) src:Recensement	METAIS Jean (Boisselier) +MENAND Agathe src:Recensement	BRUNEAU Alexis (Cultivateur) +CARRÉ Louise +GUÉRIN Joseph (Domestique) +PINOT Marie (Domestique) src:Recensement
1877						BRUNEAU Marie (Lingère) fille de Alexis et de CARRÉ Louise +GUÉRIN Joseph (Domestique) (époux) src:son M avec GUÉRIN Joseph
1879			HATRY Jacques (Rentier) fils de Etienne et de CHAUVIN Marie src:son Décès			
1880					LELONG Pierre (Cultivateur) , mere enfant=COCHARD Louise src:N de son fils Alphonse	
1881	BELLESORT Madeleine (Journalière) src:Recensement		SAMSON René (Journalier) +DENEUX Marie (Journalière) src:Recensement		LELONG Pierre (Cultivateur) +COCHARD Louise (Cultivatrice) +MELLET Alexandre (Domestique) +MARTIN Julie (Domestique) src:Recensement	DELIGNE Pierre (Cultivateur) +CHEVRIER Marguerite (Cultivatrice) src:Recensement
1881				BELOT Marie (Rentière) fille de Jean et de PERCHERON Jeanne src:son Décès		
1882				MARTIN Julie (Domestique) fille de ? et de ? src:son M avec GASNIER François		
1883					LELONG Pierre (Cultivateur) , mere enfant=COCHARD Louise src:N de sa fille Augustine	
1885			SAMSON Marie (Couturière) fille de René et de DENEUX Marie src:son M avec HUGUET Émile			
1886			HUGUET Émile (Journalier) , mere enfant=SAMSON Marie src:N de son fils Henri			
1888			HUGUET Émile , mere enfant=SAMSON Marie src:N de son fils Léon			

Années		Habitants du lieu-dit les Roches (suite)				
1891	BELLESORT Madeleine (Journalière) src:Recensement	SAILLARD Louis (Cultivateur) +MÉTAIS Émilie (Cultivatrice) src:Recensement	HUGUET Émile (Journalier) +SAMSON Marie (Journalière) src:Recensement	SAMSON René (Cultivateur) +DENEUX Marie (Cultivatrice) src:Recensement		
1891		SAILLARD Louis (Cultivateur) , mere enfant=MÉTAIS Émilie src:N de son fils Fernand				
1896	BELLESORT Madeleine src:Recensement	SAILLARD Louis (Fermier) +MÉTAIS Émilie (Fermière) src:Recensement	HUGUET Émile (Journalier) +SAMSON Marie +SAMSON Louis src:Recensement	SAMSON René (Fermier) +DENEUX Marie src:Recensement		
1896				SANSON Louise (Aide de culture) fille de René et de DENEUX Marie src:son M avec LANGLAIS Alphonse		
1897	BAVARD Charles (Cultivateur) , mere enfant=GANIER Marie src:N de son fils Gustave					
1901	BAVARD Charles (Cultivateur) +GANIER Marie (Cultivatrice) +CHESNEAU Achille (Agriculteur) +LEROUX Georgette (Agricultrice) src:Recensement				ALIX Isidore (Cultivateur) +PERROT Gabrielle (Cultivatrice) src:Recensement	BELLAIRD Henri (Cultivateur) +BECHIS Louise (Cultivatrice) src:Recensement
1906				POURQUIER Célestin (Journalier) +ALIX Marie (Ménagère) src:Recensement	DUTHIER Henri (Cultivateur) src:Recensement	BELLAIRD Henri (Cultivateur) +BECHIS Louise (Cultivatrice) +BARBIER Albert (Agriculteur) src:Recensement
1911				POURQUIER Célestin (Journalier) +HALY Marie (Journalière) src:Recensement		BELLAIRD Henri (Cultivateur) +BECHIS Louise (Cultivatrice) src:Recensement
1921	BOUSSION Léontine (Journalière) src:Recensement	DUVEAU Alfred (Journalier) +LANGLAIS Marguerite src:Recensement	CHARNASSE Marie (Cultivatrice) src:Recensement			
1926	HUON Alexandre +LEVILAIN Clémence (Journalière) src:Recensement			REZÉ Eugène (Cultivateur) +BORDEAU Marie (Cultivatrice) +REZÉ Albert (Aide de culture) src:Recensement		BARBIER Gilbert (Cultivateur) +TROTTEREAU Marie (Cultivatrice) src:Recensement
1931				REZÉ Eugène (Cultivateur) +BORDEAU Marie (Cultivatrice) src:Recensement		
1936				REZÉ Eugène (Cultivateur) +BORDEAU Marie (Cultivatrice) src:Recensement	GIET Georges (Journalier) +FALQUE Blanche (Journalière) src:Recensement	BESNARD Marius (Cultivateur) +HALLOIN Blanche (Cultivatrice) +CHARPENTIER René (Aide de culture) src:Recensement

les Roiseries

Années	Habitants du lieu-dit les Roiseries		
1837			JANVIER Alexis (Cultivateur) , mere enfant=LEROUX Françoise src:N de son fils Etienne
1840	COUTARD Catherine fille de Julien et de PLAIS Julienne src:son Décès		
1847	BELLANGER Françoise src:D de son enfant Clémentine		BELLANGER Françoise (Domestique) src:N de sa fille Clémentine
1849	DORON Catherine src:D de son cjt CROUILLEBOIS Julien		
1851	DORON Catherine (Journalière) +GIRARD Anne (Journalière) src:Recensement	NEVEU Jean (Cultivateur) src:Recensement	VERITE Michel (Cultivateur) +NEVEU Marie (Cultivatrice) +NEVEU Françoise +AUDEAUX Julien (Domestique) +CARREAU Catherine (Domestique) src:Recensement
1851			NEVEU Marie (Cultivatrice) fille de Jean et de COUTARD Catherine +VERITE Michel (Domestique) (époux) src:son M avec VERITE Michel
1856	FROGER Pierre (Journalier) +GASNIER Madeleine +POHU Alexandre src:Recensement		VERITE Michel (Cultivateur) +NEVEU Marie +NEVEU Jean (Domestique) +PEINA Auguste (Domestique) +NEVEU Françoise (Domestique) src:Recensement
1861			VERITE Michel (Cultivateur) +NEVEU Marie +NEVEU Jean +NEVEU Françoise (Domestique) +DOMEE Auguste (Domestique) +BERTEREAU Julien (Domestique) src:Recensement
1861		NEVEU Jean (Cultivateur) fils de Jean et de COUTARD Catherine src:son Décès	CHÉRON Thomas (Propriétaire) +HATRY Anne src:Recensement
1864	CHÉRON Anne (Aide d'agriculture) fille de Thomas et de HATRY Anne src:son M avec BARBIER Etienne		
1865	BARBIER Etienne (Cultivateur) , mere enfant=CHÉRON Anne src:N de son fils Marie		NEVEU Françoise (Domestique) fille de Louis et de GORTEAU Marie src:son Décès
1866	BARBIER Etienne (Cultivateur) +CHÉRON Anne src:Recensement		VERITE Michel (Cultivateur) +NEVEU Marie +DOMEE Auguste (Domestique) +BERTEREAU Julien (Domestique) +VERRIER Alexandre (Domestique) src:Recensement
1868			CHÉRON Thomas (Cultivateur) +HATRY Anne src:Recensement
1868			DOMEE Auguste (Domestique) fils de René et de MAUCLAIR Catherine src:son M avec HERRAULT Alna
1874	DAGUENET Henri (Cultivateur)		

Années

Habitants du lieu-dit les Roiseries

, mere enfant=FERRAND Marie

[src:N de son fils Charles](#)

Années		Habitants du lieu-dit les Roiseries (suite)	
1876	DAGUENET Henri (Cultivateur) +FERRAND Marie +GUIBERT Joseph (Domestique) +MARTINEAU Marie (Domestique) src:Recensement	BARBIER Etienne (Cultivateur) +CHÉRON Anne src:Recensement	
1877			GUIBERT Joseph (Domestique) fils de Pierre et de BRETON Anne src:son M_ avec PAINEAU Marie
1881	DAGUENET Henri (Cultivateur) +FERRAND Marie (Cultivatrice) +HEMONET Valentin (Domestique) src:Recensement	BARBIER Etienne (Cultivateur) +CHÉRON Anne (Cultivatrice) src:Recensement	
1881		HATRY Anne (Rentière) fille de Louis et de GORGÉ Françoise src:son Décès	
1882	DAGUENET Marie (Aide de culture) fille de Henri et de FERRAND Marie +HEMONET Valentin (Domestique) (époux) src:son M_ avec HEMONET Valentin		
1883	HEMONET Valentin (Domestique) , mere enfant=DAGUENET Marie src:N de sa fille EMONNET Reine		
1885	DAGUENET Marie src:D de son enfant EMONNET William	BARBIER Marie (Aide de culture) src:N de sa fille Marie	
1890	BRETON Anne fille de Julien et de BRETON Anne src:son Décès	BARBIER Marie (Aide de culture) fille de Etienne et de CHÉRON Anne src:son M_ avec DEROUINEAU Louis	
1891	DAGUENET Henri (Cultivateur) +FERRAND Marie (Cultivatrice) +EMONNET Reine +MALLET Louis (Cultivateur) src:Recensement	BARBIER Etienne (Propriétaire) +CHÉRON Anne (Propriétaire) +JOSEPH Eugène (Cultivateur) src:Recensement	
1891	DAGUENET Valentine (Aide de culture) fille de Henri et de FERRAND Marie src:son M_ avec MARIET Jules	BARBIER Etienne (Cultivateur) src:D de son cjt CHÉRON Anne	
1896		BARBIER Etienne (Propriétaire) src:Recensement	HALLOUIN Julien (Fermier) +RÉTIF Marie (Fermière) +HUBERT Albert (Aide de culture) src:Recensement
1896		BARBIER Etienne (Cultivateur) fils de Etienne et de CHÉRON Anne src:son M_ avec LHERMITTE Louise	

Années		Habitants du lieu-dit les Roiseries (suite)		
1901		ADET Ilarion (Bordager) +JOSEPH Marthe (Aide de culture)		HALLOUIN Julien (Cultivateur) +RÉTIF Marie (Cultivatrice) +CONARD Louis (Cultivateur)
		src:Recensement		src:Recensement
1906		ADET Ilarion (Cultivateur) +JOSEPH Marthe (Cultivatrice)		HALLOUIN Julien (Cultivateur) +RÉTIF Marie (Cultivatrice) +CONARD Louis (Cultivateur) +HAGUET Alphonse (Agriculteur)
		src:Recensement		src:Recensement
1911	LANGLAIS Alphonse (Cultivateur) +SANSON Louise (Cultivatrice) +BLANDIN Louis			HALLOUIN Julien (Cultivateur) +METAIS Blanche (Cultivatrice) +BALLU Henri (Domestique) +BARDET Marie (Domestique)
	src:Recensement			src:Recensement
1921	MARIET Jules (Cultivateur) +DAGUENET Valentine (Cultivatrice)	BARBIER Marie (Cultivateur)		HALLOUIN Julien (Cultivateur) +METAIS Blanche (Cultivatrice) +DELAIZIR Raymond (Aide de culture)
	src:Recensement	src:Recensement		src:Recensement
1926	MARIET Jules (Cultivateur) +DAGUENET Valentine (Cultivatrice)	BARBIER Marie (Cultivateur)	BROSSIER Alphonse (Cultivateur) +MARIET Joséphine (Cultivatrice)	
	src:Recensement	src:Recensement	src:Recensement	
1931		DEROUINEAU Louis (Cultivateur) +CHIRON Émilienne (Cultivatrice)	BROSSIER Alphonse (Cultivateur) +MARIET Joséphine (Cultivatrice)	MAILLET Alphonse (Cultivateur) +BROSSIER Amilia (Cultivatrice)
		src:Recensement	src:Recensement	src:Recensement
1936	OLIVIER Ferdinand (Néant) +AUBERT Clémence (Néant) +GUILLET Gustave (Mécanicien) +MOISELET Françoise (Néant)	DEROUINEAU Louis (Cultivateur) +CHIRON Émilienne (Cultivatrice)		MAILLET Alphonse (Cultivateur) +BROSSIER Amilia (Cultivatrice)
	src:Recensement	src:Recensement		src:Recensement

les Ruaux

Années	Habitants du lieu-dit les Ruaux			
1839				TRUILLET Anne fille de Claude et de PLAIS Anne src:son Décès
1846			GENDRON Jacques (Cultivateur) src:M de sa fille Virginie avec TERMEAU Tranquille	
1847			COURDEMANCHE Marie src:D de son cjt RENVOISE Pierre	
1849	BUSSON Marie (Journalière) src:N de son fils Isidore			
1850			GENDRON Jacques (Cultivateur) fils de Jacques et de TARDIF Perrine src:son M avec MIOT Véronique	
1851	BUSSON Marie (Journalière) src:Recensement	CHEVRIER Louis (Tisserand) +LECONTE Anne (Journalière) +DORIZON Louis src:Recensement	COURDEMANCHE Marie (Journalière) src:Recensement	GENDRON Jacques (Propriétaire) +GUILBAULT Anne (Propriétaire) src:Recensement
1852		LECONTE Anne src:D de son cjt CHEVRIER Louis		
1856	BUSSON Marie (Journalière) src:Recensement	LECONTE Anne src:Recensement	COURDEMANCHE Marie src:Recensement	GENDRON Jacques (Cultivateur) +GUILBAULT Anne src:Recensement
1861	BUSSON Marie (Journalière) src:Recensement	LECONTE Anne (Fileuse) src:Recensement	COURDEMANCHE Marie (Fileuse) src:Recensement	GENDRON Jacques (Cultivateur) +GUILBAULT Anne src:Recensement
1861			GENDRON Jacques (Cultivateur) src:D de son cjt GUILBAULT Anne	
1866	BUSSON Marie (Journalière) src:Recensement	LECONTE Anne (Propriétaire) src:Recensement		LEGEAI Joseph (Cultivatrice) +MEUNIER Marie src:Recensement
1876	BUSSON Marie (Cultivatrice) src:Recensement		RICHARD René (Journalier) +HUBERT Marie src:Recensement	
1879		CHEVRIER Louis (Tisserand) src:M de sa fille Madeleine avec HUON Auguste	RICHARD René (Journalier) fils de Louis et de GRANGER Marie src:son Décès	
1881	BUSSON Marie (Journalière) src:Recensement		HUBERT Marie (Cultivatrice) src:Recensement	
1883				HERVE Louis (Journalier) , mere enfant=BOUGARD Laurence src:D de son enfant Louise
1885				HERVE Louis (Journalier) , mere enfant=BOUGARD Laurence src:N de sa fille Marthe

Années		Habitants du lieu-dit les Ruaux (suite)	
1891	BUSSON Isidore (Cultivateur) +BUSSON Marie src:Recensement		HERVE Louis (Cultivateur) +BOUGARD Laurence (Couturière) +GEORGES Anne src:Recensement
1896	BUSSON Isidore (Cultivateur) src:Recensement		HERVE Louis (Propriétaire) +BOUGARD Laurence (Couturière) +GEORGES Anne src:Recensement
1901	BUSSON Isidore (Propriétaire) src:Recensement		HERVE Louis (Propriétaire) +BOUGARD Laurence (Propriétaire) +GEORGES Anne src:Recensement
1906	BUSSON Isidore (Journalier) src:Recensement		ALIX Julien-eugène (Cultivateur) +CHAUVIN Philomène-marie (Cultivatrice) src:Recensement
1911	BUSSON Isidore (Journalier) src:Recensement		ALIX Julien-eugène (Cultivateur) +CHAUVIN Philomène-marie (Cultivatrice) src:Recensement
1921	BELLAIRD Henri (Propriétaire) +BECHIS Louise (Cultivatrice) src:Recensement		
1926	BELLAIRD Henri (Propriétaire) +BECHIS Louise (Cultivatrice) src:Recensement		
1931		BELLANGER Eugène (Journalière) +ANTOINE Valentine (Bordagère) src:Recensement	
1936			DUTIER Marthe (Cultivatrice) +DUTHIER Alexandre (Aide de culture) src:Recensement

la Sévinière

Années	Habitants du lieu-dit la Sévinière
1857	PIETRAIN Angélique src:D de son cjt SAILLARD Louis
1861	SAILLARD Louis (Cultivateur) , mere enfant=LASNIER Madeleine src:N de son fils Louis
1862	SAILLARD Louis (Cultivateur) , mere enfant=LASNIER Madeleine src:N de sa fille Marie
1865	LASNIER Madeleine src:D de son cjt SAILLARD Louis
1866	LASNIER Madeleine (Cultivatrice) fille de Jacques et de DAVASE Françoise +LANDEREAU François (Cultivateur) (époux) src:son M avec LANDEREAU François
1867	LANDEREAU François (Cultivateur) , mere enfant=LASNIER Madeleine src:N de sa fille LAUDEREAU Léontine
1868	LASNIER Madeleine (Cultivatrice) src:D de son enfant SAILLARD Marie

la Silouère

Années	Habitants du lieu-dit la Silouère
1836	BELLANGER René (Cultivateur) , mere enfant=PAINEAU Louise src:N de sa fille Anne
1837	BELLANGER René src:D de son cjt PAINEAU Louise
1839	BELLANGER René (Cultivateur) fils de René et de ROUILLARD Marguerite src:son M avec CRONIER Jeanne
1845	BELLANGER Louise (Domestique) src:N de son fils Alphonse
1851	BELLANGER René (Cultivateur) enfants= Henriette, Anne +CRONIER Jeanne (Cultivatrice) épouse de BELLANGER René +CROSNIER Auguste (Berger) +GUILLAUME Henri (Domestique) +LEBERT Jean (Domestique) src:Recensement
1852	JANVIER Louis (Cultivateur) , mere enfant=HUGER Françoise src:N de sa fille Céline
1854	JANVIER Louis (Cultivateur) , mere enfant=HUGER Françoise src:N de sa fille Léauise
1855	JANVIER Louis (Cultivateur) , mere enfant=HUGER Françoise src:N de son fils Louis
1856	LUBINEAU Louis (Cultivateur) enfants= Louis +DENIAU Marie épouse de LUBINEAU Louis +RENVOISÉ Benjamin (Domestique) +BRETON Louise (Domestique) +LUBINEAU Louis src:Recensement
1861	LUBINEAU Louis (Cultivateur) enfants= Louis +MIARD Jean (Domestique) +PAINEAU Alexandrine (Domestique) +GARNIER Jean (Domestique) +LUBINEAU Louis +LEBERT Henriette (Domestique) src:Recensement
1861	LUBINEAU Louis (Cultivateur) src:D de son cjt DENIAU Marie
1862	LUBINEAU Louis (Cultivateur) fils de Louis et de RIOU Jeanne src:son M avec HUGER Magdeleine
1865	RENOUT Alphonse (Domestique) fils de Jean et de SOULARD Rose src:son M avec PAINEAU Alexandrine
	LUBINEAU Louis (Cultivateur) , mere enfant=HUGER Magdeleine src:N de sa fille Marie

Années

Habitants du lieu-dit la Silouère (suite)

1866

LUBINEAU Louis (Cultivateur) enfants= Louis, Marie
 +HUGER Magdeleine épouse de LUBINEAU Louis
 +LUBINEAU Louis
 +PRENAND Henri (Domestique)
 +FRANÇON Désirée (Domestique)
[src:Recensement](#)

1870

RENOU Esther (Domestique)
 fille de Jean et de SOULARD Rose
[src:son M_ avec VIVET Auguste](#)

1871

LUBINEAU Louis
 fils de Jacques et de HOGU Françoise
[src:son Décès](#)

1876

LUBINEAU Louis (Cultivateur) enfants= Marie
 +HUGER Magdeleine épouse de LUBINEAU Louis
 +CHÉRON Henriette (Domestique)
 +DUVEAU François (Domestique)
[src:Recensement](#)

1881

LUBINEAU Louis (Cultivateur) enfants= Marie
 +HUGER Magdeleine (Cultivatrice) épouse de LUBINEAU Louis
 +BECCARD Louis (Domestique)
 +RAMAUGÉ Mathilde
 +CHENEAU Auguste (Domestique)
[src:Recensement](#)

1887

LUBINEAU Marie (Aide de culture)
 fille de Louis et de HUGER Magdeleine
[src:son M_ avec RENVOISE Louis](#)

1888

RENVOISE Louis (Cultivateur)
 , mere enfant=LUBINEAU Marie
[src:N de son fils Maurice](#)

1889

RENVOISE Louis (Cultivateur)
 , mere enfant=LUBINEAU Marie
[src:N de son fils Henri](#)

Années

Habitants du lieu-dit la Silouère (suite)

1891 RENVOISE Louis (Cultivateur) enfants= Maurice, Henri
 +LUBINEAU Marie (Cultivatrice) épouse de RENVOISE Louis
 +GUILLOCHER Henri (Cultivateur)
 +BECCARD Augustine (Domestique)
 +LEVILAIN Auguste (Cultivateur)

[src:Recensement](#)

1894 RENVOISE Louis (Cultivateur)
 , mere enfant=LUBINEAU Marie

[src:N de sa fille_Fernande](#)

1896 RENVOISE Louis (Fermier) enfants= Maurice, Henri, Fernande
 +LUBINEAU Marie (Fermière) épouse de RENVOISE Louis
 +LEVILAIN Auguste (Aide de culture)
 +PICHON Alphonse (Aide de culture)
 +BRETON Amanda (Aide de culture)

[src:Recensement](#)

1901 RENVOISE Louis (Cultivateur) enfants= Maurice, Henri, Fernande
 +LUBINEAU Marie (Cultivatrice) épouse de RENVOISE Louis
 +LUBINEAU Louis
 +LARDEUX Alexandre (Cultivateur)
 +DUVEAU Marcelline (Cultivatrice)

[src:Recensement](#)

1906 RENVOISE Louis (Cultivateur) enfants= Maurice, Henri, Fernande
 +LUBINEAU Marie (Cultivatrice) épouse de RENVOISE Louis
 +BESNARD Isoline (Cultivatrice)

[src:Recensement](#)

1911 RENVOISE Louis (Cultivateur) enfants= Maurice, Fernande
 +LUBINEAU Marie (Cultivatrice) épouse de RENVOISE Louis
 +DUVEAU Henri (Cultivateur)
 +BESNARD Isoline (Cultivatrice)

[src:Recensement](#)

1926 TORCHET Edmond (Cultivateur)
 +GAUTIER Marie (Cultivatrice) épouse de TORCHET Edmond
 +GAUTIER Léon (Aide de culture)
 +ESNAULT Marguerite (Aide de culture)

[src:Recensement](#)

1931 TORCHET Edmond (Cultivateur) enfants= Pierre, Marie, Solange
 +GAUTIER Marie (Cultivatrice) épouse de TORCHET Edmond
 +POISSON Marcel (Aide de culture)
 +TAILLEBOIS Jeanne (Aide de culture)
 +GAUTIER Juliette (Aide de culture)
 +POISSON Juliette

[src:Recensement](#)

1936 COUDRAY Eugène (Cultivateur) enfants= Eugène, Rolande
 +TORCHET Yvonne (Cultivatrice) épouse de COUDRAY Eugène
 +COUDRAY Alfred (Néant)
 +GERMAIN Renée (Aide de culture)
 +BOINET Georges (Aide de culture)

[src:Recensement](#)

la Tesserie

Années	Habitants du lieu-dit la Tesserie
1836	BEQUET Jean (Cultivateur) , mere enfant=CHAUVIN Victoire src:N de son fils Louis
1838	BEQUET Jean (Cultivateur) , mere enfant=CHAUVIN Victoire src:N de son fils Augustin
1845	BEQUET Jean (Cultivateur) , mere enfant=CHAUVIN Victoire src:N de sa fille Marie
1846	BEQUET Louise (Couturière) fille de René et de BESNARD Marie src:son M avec PAINEAU François
1851	BELLANGER Françoise (Journalier) enfants= Françoise src:Recensement
1856	BELLANGER Françoise enfants= Françoise src:Recensement
1861	BELLANGER Françoise (Journalier) enfants= Françoise src:Recensement
1866	BEQUET Jean (Cultivateur) enfants= Marie +CHAUVIN Victoire épouse de BEQUET Jean src:Recensement
1869	BEQUET Marie (Aide d'agriculture) fille de Jean et de CHAUVIN Victoire src:son M avec GUILLON René
1875	BEQUET Jean (Cultivateur) fils de René et de PAINEAU Marie-Madeleine src:son Décès
1876	LEBERT Julien (Cultivateur) +BAQUET Anne épouse de LEBERT Julien src:Recensement
1880	LEBERT Julien (Cultivateur) src:D de son cjt BAQUET Anne
1881	LEBERT Julien (Journalier) src:Recensement
1891	LEHOUX Jean (Propriétaire) +GRANGER Claire (Propriétaire) épouse de LEHOUX Jean src:Recensement
1896	LEHOUX Jean (Propriétaire) +GRANGER Claire (Propriétaire) épouse de LEHOUX Jean src:Recensement

Années	Habitants du lieu-dit la Tesserie (suite)
--------	---

1901	SAMSON René (Cultivateur) enfants= Marthe +DENEUX Marie (Cultivatrice) épouse de SAMSON René src:Recensement
------	--

1906	COMMON Eugène (Cultivateur) enfants= Marie +DUVEAU Marcelline (Cultivatrice) épouse de COMMON Eugène src:Recensement
------	--

1911	DUPIN Louis (Cultivateur) +LEHOUX Laurence (Cultivatrice) épouse de DUPIN Louis src:Recensement
------	---

1921	DUPIN Louis (Cultivateur) +LEHOUX Laurence (Cultivatrice) épouse de DUPIN Louis src:Recensement
------	---

1926	DUPIN Louis (Cultivateur) +LEHOUX Laurence (Cultivatrice) épouse de DUPIN Louis src:Recensement
------	---

1931	LEHOUX Laurence CHESNIER Maurice (Cultivateur) enfants= Bernard +DUPIN Fernande (Cultivatrice) épouse de CHESNIER Maurice src:Recensement
------	--

1936	LEHOUX Laurence CHESNIER Maurice (Cultivateur) enfants= Bernard, Claude +DUPIN Fernande (Cultivatrice) épouse de CHESNIER Maurice src:Recensement
------	--

les Trois-Chênes

Années		Habitants du lieu-dit les Trois-Chênes				
1840						BELLESSERT René (Sabotier) , mere enfant=BORDEAU Anne src:N de sa fille Anne
1845	BLEU Jean src:D de son cjt RENVOISÉ Julienne					
1847			HERVÉ Magdeleine src:D de son cjt SAMSON François			BELLAIR François (Cultivateur) , mere enfant=PAINEAU Marguerite src:N de sa fille Louise
1848						SAMSON François (Journalier) fils de François et de HERVÉ Magdeleine src:son M avec BELLESSERT Françoise
1849						BELLAIR François (Cultivateur) , mere enfant=PAINEAU Marguerite src:N de son fils Louis
1850	BLANCHET René (Journalier) , mere enfant=BRANLARD Marguerite src:N de sa fille Marie					
1851	BLANCHET René (Journalier) +BRANLARD Marguerite (Journalière) src:Recensement	BLEU Jean (Propriétaire) src:Recensement	DOMEE Renée (Journalière) src:Recensement	HERVÉ Magdeleine (Propriétaire) src:Recensement	PAINEAU Marguerite (Journalière) src:Recensement	SAMSON François (Cultivateur) +BELLESSERT Françoise (Cultivatrice) src:Recensement
1852						SAMSON François (Cultivateur) , mere enfant=BELLESSERT Françoise src:N de sa fille SANSON Françoise
1853						CHARBONNIER Anne src:D de son cjt BELLAIR François
1854						BELLAIR Louis (Cultivateur) , mere enfant=HULIN Zoé src:N de son fils Louis
1855						HERVÉ Magdeleine fille de Jean et de ODEAUX Christine src:son Décès
1856	BLEU Jean (Journalier) src:Recensement	GUILLON Julien (Tisserand) +BLEU Marie src:Recensement				SAMSON François (Cultivateur) +BELLESSERT Françoise src:Recensement
1856	BELLAIR Louis , mere enfant=HULIN Zoé src:D de son enfant Mort-né					BELLAIR Louis (Cultivateur) , mere enfant=HULIN Zoé src:N de sa fille Marie
1858	FROGER Auguste (Cultivateur) , mere enfant=DESHAIS Renée src:N de son fils Auguste				LEHOU Henri (Journalier) src:D de son cjt BENARD Anne	ROCHETEAU Françoise (Journalière) fille de ? et de ROCHETEAU Marguerite src:son M avec BLEU Simon
1860			SAMSON François (Cultivateur) , mere enfant=BELLESSERT Françoise			SAMSON François (Cultivateur) , mere enfant=BELLESSERT Françoise

Années	Habitants du lieu-dit les Trois-Chênes (suite)			
1861	BLANCHET Marie (Journalière) src:Recensement	BLEU Julienne (Journalière) src:Recensement	BLEU Marie (Journalière) src:Recensement	SAMSON François (Cultivateur) +BELLESSORT Françoise src:Recensement
1861	BLANCHET Marie src:D de son cjt LECHABLE Jean	BLEU Jean (Journalier) fils de René et de PONVERT Magdeleine src:son Décès	BLEU Marie (Journalière) fille de Jean et de RENVOISÉ Julienne src:son Décès	
1866	BLANCHET Marie (Journalière) src:Recensement	BLEU Julienne (Fileuse) src:Recensement	GUILLON Marie (Couturière) src:Recensement	SAMSON François (Cultivateur) +BELLESSORT Françoise src:Recensement
1866			GUILLON Marie (Couturière) fille de Julien et de BLEU Marie src:son M avec MAUCLAIR Jean	
1869			DOMEE Auguste (Domestique) , mere enfant=HERRAULT Alna src:N de sa fille Henriette	
1871		BLEU Julienne (Fileuse) fille de Jean et de RENVOISÉ Julienne src:son Décès		SAMSON François (Cultivateur) fils de François et de HERVÉ Magdeleine src:son Décès
1874				LEGUET Louise (Journalière) src:D de son cjt HENRY Julien
1874			VERRIER Alexandre (Cultivateur) , mere enfant=DUTIER Désirée src:N de son fils Albert	
1875			BELLESSORT Louis (Cantonnier) , mere enfant=LEBERT Henriette src:N de son fils Auguste	VERRIER Alexandre (Cultivateur) , mere enfant=DELIGNE Eloïse src:D de son enfant Alexandre
1875				SANSON Françoise (Ménagère) fille de François et de BELLESSORT Françoise src:son M avec HUBERT Julien
1876			BELLESSORT Louis (Cantonnier) +LEBERT Henriette +PILET Berthe src:Recensement	VERRIER Alexandre (Cultivateur) +DUTIER Désirée src:Recensement
1876				BELLESSORT Françoise (Cultivatrice) +HUBERT Julien src:Recensement
1876			VERRIER Alexandre (Cultivateur) , mere enfant=DUTIER Désirée src:N de sa fille Clémence	
1877				HUBERT Julien (Cultivateur) , mere enfant=SANSON Françoise src:N de son fils Eugène
1879		BOIS François (Scieur de long) , mere enfant=LUQUETTE Marie src:N de son fils Adrien		

Années	Habitants du lieu-dit les Trois-Chênes (suite)				
1881	ALIX François (Journalier)		BELLESSERT Louis (Cantonnier) +LEBERT Henriette	PAINEAU Simon (Journalier) +LENAIL Marie (Journalière) +CHAMPIONAT Marie	BELLESSERT Françoise (Cultivatrice)
	src:Recensement		src:Recensement	src:Recensement	src:Recensement
1883				PAINEAU Simon (Journalier) , mere enfant=LENAIL Marie src:N de son fils Albert	
1884	FROGER Auguste (Cultivateur) , mere enfant=TROUILLE Marie src:N de sa fille Marie				
1891			BELLESSERT Louis (Cantonnier) +LEBERT Henriette (Ménagère) src:Recensement		GUERIN Julien (Boisselier) +CROSNIER Marie src:Recensement
1891				BELLESSERT Françoise fille de Jacques et de ROCHETO Renée src:son Décès	GUERIN Julien (Boisselier) , mere enfant=CROSNIER Marie src:N de sa fille Germaine
1892			BELLESSERT Louis (Cantonnier) fils de René et de BORDEAU Anne src:son Décès		
1896	HUON Alexandre (Journalier) +LEVILAIN Clémence +HUON Auguste src:Recensement	DORIZON Louis src:Recensement	LEBERT Henriette src:Recensement	VERRIER Louis (Cabaretier) +DEFAS Cécile src:Recensement	
1896				VERRIER Louis (Cabaretier) , mere enfant=DEFAS Cécile src:N de son fils Kléber	
1897	HUON Auguste fils de Marin et de MARIS Marie src:son Décès				

Années		Habitants du lieu-dit les Trois-Chênes (suite)		
1901	CHENET Eugène (Propriétaire) +LUCAS Laurence (Propriétaire) src:Recensement		LEBERT Henriette (Propriétaire) src:Recensement	SANSON François (Propriétaire) +PELTIER Françoise (Propriétaire) src:Recensement
1906	CHENET Eugène (Marchand de bétail) +LUCAS Laurence src:Recensement	HUBERT Julien (Propriétaire) +HUBERT Juliette src:Recensement		SANSON François (Cultivateur) +PELTIER Françoise (Cultivatrice) src:Recensement
1911	CHENET Eugène (Marchand de moutons) +LUCAS Laurence src:Recensement			SANSON François (Cultivateur) +PELTIER Françoise (Cultivatrice) src:Recensement
1921	CHENET Eugène (Marchand de bétail) +LUCAS Laurence (Cultivatrice) +DURAND Georges (Cultivateur) src:Recensement			SANSON François (Journalier) src:Recensement
1926	CHENET Eugène (Marchand de bétail) +LUCAS Laurence (Cultivatrice) +DELAY Ida (Aide de culture) src:Recensement			SANSON François (Journalier) src:Recensement
1931	CHENET Eugène (Propriétaire) +LUCAS Laurence (Cultivatrice) +CHERON Thérèse (Aide de culture) src:Recensement	TILLIER Charles (Cultivateur) +CHOPLIN Gabrielle (Cultivatrice) +VÉRITÉ Roger (Aide de culture) +VÉRITÉ Germaine src:Recensement	GALLIANE Alexandrine src:Recensement	HUBERT Juliette (Cultivatrice) src:Recensement
1936	CHENET Eugène (Propriétaire) +LUCAS Laurence (Cultivatrice) +CHERON Thérèse (Aide de culture) src:Recensement			TROTTEREAU Alfred (Cultivateur) +GIRARD Maria (Cultivatrice) +CANY Lucien (Aide de culture) src:Recensement

les Trois-Lunettes

Années	Habitants du lieu-dit les Trois-Lunettes
1866	FROGER Auguste (Cultivateur) enfants= Auguste +DESHAIS Renée épouse de FROGER Auguste src:Recensement
1871	FROGER Auguste (Cultivateur) fils de Pierre et de GASNIER Madeleine src:son Décès
1886	FROGER Auguste (Cultivateur) src:D de son cjt TROUILLET Marie
1891	FROGER Auguste (Cultivateur) enfants= Marie +TARDIF Auguste (Cultivateur) +DESHAIS Renée (Cultivatrice) src:Recensement
1896	DESHAIS Renée (Propriétaire) enfants= Auguste, Marie +TROTTEREAU Élise (Aide de culture) +DORIZON Charles (Aide de culture) src:Recensement
1901	FROGER Auguste (Cultivateur) enfants= Marie +HUGUET Henri (Agriculteur) +CHIPEAU Victor (Agriculteur) src:Recensement
1906	BROSSIER Alphonse (Cultivateur) enfants= Raoul, Maria, Amilia +MARIET Joséphine (Cultivatrice) épouse de BROSSIER Alphonse +QUETTE Georgette (Agricultrice) src:Recensement
1911	BROSSIER Alphonse (Cultivateur) enfants= Raoul, Maria, Amilia +MARIET Joséphine (Cultivatrice) épouse de BROSSIER Alphonse +CLAVIÈRE Auguste src:Recensement
1921	BROSSIER Alphonse (Cultivateur) enfants= Maria, Amilia +MARIET Joséphine (Cultivatrice) épouse de BROSSIER Alphonse src:Recensement
1926	BOUET Louis (Cultivateur) enfants= Louis, Albert +TROTTEREAU Alice (Cultivatrice) épouse de BOUET Louis src:Recensement
1936	BOUET Louis (Cultivateur) enfants= Madeleine, André, Maurice +GUÉRIN Renée (Cultivatrice) épouse de BOUET Louis +COUSIN Roger (Aide de culture) src:Recensement

la Grande-Vallée

Années	Habitants du lieu-dit la Grande-Vallée		
1839	BLANCHET Toussaint (Cultivateur) , mere enfant=MENAND Renée src:D de son enfant François		
1848	BLANCHET Toussaint (Cultivateur) +BLANCHET Marie (épouse) src:M de sa fille Marie avec LECHABLE Jean	BLANCHET Toussaint (Cultivateur) +BLANCHET René (Cultivateur) (époux) src:M de son fils René avec BRANLARD Marguerite	LECHABLE Jean (Cultivateur) , mere enfant=BLANCHET Marie src:N de son fils Jean
1851	BLANCHET Toussaint (Cultivateur) +GUIGNARD Rosalie (Cultivatrice) épouse de BLANCHET Toussaint +BLANCHET Toussaint +FROGER Pierre (Domestique) +MENAND Renée +BLANCHET Renée (Domestique) src:Recensement		
1851	BLANCHET Toussaint (Cultivateur) , mere enfant=GUIGNARD Rosalie src:D de son enfant Mort-né	MENAND Renée src:D de son cjt BLANCHET Toussaint	
1853	BLANCHET Toussaint (Cultivateur) , mere enfant=GUIGNARD Rosalie src:N de sa fille Marie		
1856	BLANCHET Toussaint (Cultivateur) +GUIGNARD Rosalie épouse de BLANCHET Toussaint +MENAND Renée +BLANCHET Anne (Domestique) +GUIGNARD Louis (Domestique) +BRANLARD Louis (Domestique) src:Recensement		
1856	BLANCHET Toussaint (Cultivateur) , mere enfant=GUIGNARD Rosalie src:D de son enfant Marie		
1858	GUIGNARD Rosalie (Cultivatrice) +MENAND Renée (mère) src:D de son cjt BLANCHET Toussaint		

Années		Habitants du lieu-dit la Grande-Vallée (suite)	
1861			DUVEAUX Louis (Cultivateur) enfants= Louis, François, Henri, Alfred +HUGER Françoise épouse de DUVEAUX Louis +SERVIN Denis (Domestique) +TILLIER Pierre (Domestique) +DUTIER Pauline (Domestique) src:Recensement
1862		DEROUIN Jean (Domestique) fils de Jean et de LEHOUX Scholastique src:son M avec ALLIER Henriette	DUVEAUX Louis (Cultivateur) , mere enfant=HUGER Françoise src:N de son fils DUVEAU Auguste
1866			DUVEAUX Louis (Cultivateur) enfants= Louis, François, Henri, Alfred, Auguste +HUGER Françoise épouse de DUVEAUX Louis src:Recensement
1876			DUVEAUX Louis (Cultivateur) enfants= Louis, Henri, Auguste +HUGER Françoise épouse de DUVEAUX Louis +BECCARD Pauline (Domestique) src:Recensement
1881			DUVEAUX Louis (Cultivateur) enfants= Henri, Auguste +HUGER Françoise (Cultivatrice) épouse de DUVEAUX Louis +BECCARD Pauline (Domestique) src:Recensement
1883	BECCARD Pauline (Domestique) fille de Jacques et de LECORSIER Victorine src:son M avec LENFANT Emile		
1887			DUVEAU Louis (Cultivateur) , mere enfant=RETIF Laurentine src:N de son fils Laurent
1890		GONSARD Ursule (Domestique) fille de François et de ROYER Marie src:son M avec BEQUET Auguste	
1891	DUVEAU Louis (Cultivateur) enfants= Félicie, Laurent +RETIF Laurentine (Cultivatrice) épouse de DUVEAU Louis +BROSSIER Alphonse (Cultivateur) +GONSARD Estelle (Cultivatrice) +AMELOTTE Gustave (Cultivateur) src:Recensement		HUGER Françoise (Ménagère) src:Recensement
1893		GONSARD Estelle (Domestique) fille de François et de ROYER Marie +GONET Henri (Domestique) (époux) src:son M avec GONET Henri	
1894			DUVEAU Louis (Cultivateur) , mere enfant=RETIF Laurentine src:N de son fils Maurice
1896			DUVEAU Louis (Fermier) enfants= Félicie, Laurent, Maurice +RETIF Laurentine (Fermière) épouse de DUVEAU Louis +HUGER Françoise +PLESSIS Albert (Aide de culture) src:Recensement
1896			RÉTIF Alphonsine (Domestique) src:N de sa fille COUSIN Alice
1897	BROSSIER Alphonse (Domestique) fils de François et de BARDET Victoire src:son M avec MARIET Joséphine		

Années

Habitants du lieu-dit la Grande-Vallée (suite)

1901

DUVEAU Louis (Cultivateur) enfants= Félicie, Laurent, Maurice
+RETIF Laurentine (Cultivatrice) épouse de DUVEAU Louis
+HUGER Françoise
+COMMON Eugène (Cultivateur)
[src:Recensement](#)

1906

DUVEAU Louis (Cultivateur) enfants= Félicie, Laurent, Maurice
+RETIF Laurentine (Cultivatrice) épouse de DUVEAU Louis
+HUGER Françoise
+LORY Albert (Agriculteur)
[src:Recensement](#)

1921

DUVEAU Louis (Cultivateur) enfants= Laurent
+RETIF Laurentine (Cultivatrice) épouse de DUVEAU Louis
+CHEVEREAU Marguerite (Aide de culture)
+FOUGERAY Lucienne (Aide de culture)
+DUVEAU Maurice
+PERCHERON Gabriel (Aide de culture)
[src:Recensement](#)

1926

DUVEAU Laurent (Cultivateur) enfants= Robert, Simone
+CHEVEREAU Marguerite (Cultivatrice) épouse de DUVEAU Laurent
+DUVEAU Maurice
+RETIF Laurentine (Cultivatrice)
[src:Recensement](#)

1931

DUVEAU Laurent (Cultivateur) enfants= Robert, Simone, Pierre
+CHEVEREAU Marguerite (Cultivatrice) épouse de DUVEAU Laurent
+DUVEAU Maurice
+RETIF Laurentine
[src:Recensement](#)

1936

CHEVEREAU Marguerite (Cultivatrice) enfants= Maurice, Robert, Simone, Pierre, Jeanne, Paul, Paulette
+RETIF Laurentine
[src:Recensement](#)

la Petite-Vallée

Années	Habitants du lieu-dit la Petite-Vallée
1845	JANVIER Pierre (Cultivateur) +JANVIER Madeleine (Cultivatrice) (épouse) src:M de sa fille Madeleine avec BAQUET Pierre
1847	JANVIER Pierre (Cultivateur) src:M de sa fille Renée avec LECHABLE Jean
1851	JANVIER Pierre (Cultivateur) +RICHOMME Renée (Cultivatrice) épouse de JANVIER Pierre src:Recensement
1856	JANVIER Pierre (Cultivateur) +RICHOMME Renée épouse de JANVIER Pierre src:Recensement
1858	RICHOMME Renée src:D de son cjt JANVIER Pierre
1861	LECHABLE Jean (Journalier) enfants= Aimée +JANVIER Renée épouse de LECHABLE Jean +RICHOMME Renée src:Recensement
1866	LECHABLE Jean (Cultivateur) enfants= Aimée +JANVIER Renée épouse de LECHABLE Jean +RICHOMME Renée src:Recensement
1868	JANVIER Renée (Cultivatrice) src:D de son cjt LECHABLE Jean
1869	RICHOMME Renée (Fileuse) fille de Jean et de DESHAIS Renée src:son Décès
1873	LECHABLE Aimée (Aide d'agriculture) fille de Jean et de JANVIER Renée src:son M avec CHESNIER Adolphe
1874	JANVIER Renée (Cultivatrice) fille de Pierre et de RICHOMME Renée src:son Décès
1876	PICHARD François (Journalier) enfants= Marie +LUCAS Françoise épouse de PICHARD François +LUCAS Jacques src:Recensement
1879	LUCAS Jacques fils de René et de PELTIER Anne src:son Décès

Années	Habitants du lieu-dit la Petite-Vallée (suite)	
1891		MAUDUIT Benjamin (Propriétaire) +HOGU Hélène (Propriétaire) épouse de MAUDUIT Benjamin src:Recensement
1896	GASNIER Julien (Cultivateur) enfants= Albert, Léonie +ROUSSEAU Marie (Cultivatrice) épouse de GASNIER Julien src:Recensement	
1901	GASNIER Julien (Cultivateur) enfants= Albert, Léonie, Maurice +ROUSSEAU Marie (Cultivatrice) épouse de GASNIER Julien src:Recensement	
1906	GASNIER Julien (Cultivateur) enfants= Maurice +ROUSSEAU Marie (Cultivatrice) épouse de GASNIER Julien +GRÉBOUVAL Lucienne src:Recensement	
1911	DUVEAU Louis (Cultivateur) enfants= Laurent, Maurice +RETIF Laurentine (Cultivatrice) épouse de DUVEAU Louis +HUGER Françoise (Cultivatrice) +DUVEAU Alphonsine (Agricultrice) src:Recensement	COUSIN Emile (Cultivateur) enfants= Alice +RÉTIF Alphonsine (Cultivatrice) épouse de COUSIN Emile +COUSIN Adrien (Cultivateur) src:Recensement
1921		COUSIN Emile (Cultivateur) +RÉTIF Alphonsine (Cultivatrice) épouse de COUSIN Emile +COUSIN Andréa +PAINEAU Alice (Aide de culture) src:Recensement
1926	LORY Albert (Cultivateur) enfants= Marie, Marguerite +DUVEAU Félicie (Cultivatrice) épouse de LORY Albert +LASNIER Albert (Aide de culture) src:Recensement	
1931	LORY Albert (Cultivateur) enfants= Marie, Marguerite +DUVEAU Félicie (Cultivatrice) épouse de LORY Albert +LASNIER Albert (Aide de culture) src:Recensement	
1936	LORY Albert (Propriétaire) enfants= Marguerite +DUVEAU Félicie (Cultivatrice) épouse de LORY Albert +PIETRAIN Jules (Aide de culture) src:Recensement	

Le Vau

Années	Habitants du lieu-dit Le Vau	
1840	CHÉRON Marie (Domestique) fille de Jean et de MAILLET Louise src:son M avec HUGER Julien	
1842	DUVEAU Françoise (Domestique) fille de René et de CHENIER Marie src:son M avec BERTRE Jacques	
1844	BROUTAY Julien (Domestique) fils de Charles et de JOLIVEAU Marie src:son Décès	
1851	CHÉRON Thomas (Cultivateur) +MERCIER Marie (Cultivatrice) +BENNEVAUX Joseph (Domestique) +LORY Françoise (Domestique) +SAUVAITRE François (Domestique) +BRETEAU Ferdinand (Domestique) src:Recensement	
1856	CHÉRON Thomas (Cultivateur) +NIVEAU Julien (Domestique) +BARBIER Louis (Domestique) +BRETEAU Ferdinand (Domestique) +HUGER Reine (Domestique) src:Recensement	
1856	CHÉRON Thomas src:D de son cjt MERCIER Marie	
1860	JEUFFRAULT Laurent (Cultivateur) , mere enfant=DUCHESNE Anne src:N de sa fille Laurence	
1861	JEUFFRAULT Laurent (Cultivateur) +DUCHESNE Anne +BARBAULT François (Domestique) +LEHOUX Julie (Domestique) src:Recensement	BEQUET Jean (Cultivateur) +CHAUVIN Victoire src:Recensement
1862	JEUFFRAULT Laurent (Cultivateur) , mere enfant=DUCHESNE Anne src:N de sa fille Marie	
1863	JEUFFRAULT Laurent (Cultivateur) , mere enfant=DUCHESNE Anne src:N de son fils Laurent	
1864		BEQUET Victoire (Agricultrice) fille de Jean et de CHAUVIN Victoire src:son M avec HETAY Louis
1865	JEUFFRAULT Laurent (Cultivateur) , mere enfant=DUCHESNE Anne src:N de son fils Henri	

Années		Habitants du lieu-dit Le Vau (suite)	
1866		COCHONNEAU Louis (Cultivateur) +GIRARD Louise src:Recensement	PILON Louis (Cultivateur) +BESNARD Henriette src:Recensement
1866		GIRARD Louise (Cultivatrice) +COCHONNEAU Marie (Aide d'agriculture) (sujet) src:D de son enfant COCHONNEAU Marie	GIRARD Louise src:D de son cjt COCHONNEAU Louis
1867			GIRARD Louise (Cultivatrice) src:D de son enfant COCHONNEAU Victor
1868	HERVE François (Cultivateur) , mere enfant=BRETON Marie src:N de son fils Auguste		
1870	HERVE François (Cultivateur) , mere enfant=BRETON Marie src:N de sa fille Léontine		
1871	HERVE François (Cultivateur) , mere enfant=BRETON Marie src:N de son fils Charles		PILON Auguste (Aide d'agriculture) fils de Louis et de BESNARD Henriette src:son M avec GAUTIER Julie
1873	HERVE François (Cultivateur) , mere enfant=BRETON Marie src:N de son fils Auguste		
1874	HERVE François (Cultivateur) , mere enfant=BRETON Marie src:N de sa fille Georgette		
1876	HERVE François (Cultivateur) +BRETON Marie +TROCHU Louis (Domestique) src:Recensement		PAPIN Valentin (Cultivateur) +GAUTIER Marie +ROUSSELIN Louis (Domestique) src:Recensement
1876	HERVE François (Cultivateur) , mere enfant=BRETON Marie src:N de son fils Adolphe		
1877	HERVE François (Cultivateur) , mere enfant=BRETON Marie src:N de son fils Louis		
1878	HERVE Louis (Domestique) fils de Jean et de PICHON Marie src:son M avec BOUGARD Laurence	ADET Pierre (Domestique) , mere enfant=BELLANGER Henriette src:D de son enfant Mort-né	ADET Pierre (Domestique) fils de ? et de ? src:son M avec BELLANGER Henriette
1879	HERVE François (Cultivateur) , mere enfant=BRETON Marie src:N de sa fille Berthe		
1880	HERVE François (Cultivateur) , mere enfant=BRETON Marie src:N de sa fille Marthe		BELOT Prosper (Jardinier) , mere enfant=PATAUX Marie src:N de son fils Alfred

Années		Habitants du lieu-dit Le Vau (suite)			
1881	HERVE François (Cultivateur) +BRETON Marie (Cultivatrice) +CHENIER Alexandre (Domestique) src:Recensement	GEORGES Anne (Cultivatrice) src:Recensement		BELOT Prosper (Jardinier) +PATAUX Marie src:Recensement	
1881	HERVE Louis (Journalier) , mere enfant=BOUGARD Laurence src:N de son fils Louis			HERVE Louis (Journalier) , mere enfant=BOUGARD Laurence src:D de son enfant Louis	
1883	HERVE François (Cultivateur) , mere enfant=BRETON Marie src:D de son enfant Auguste	PATAUX Euphrosine (Cuisinière) fille de ? et de ? src:son M avec RENAUD Pierre		HERVE Louis (Journalier) , mere enfant=BOUGARD Laurence src:N de sa fille Louise	
1886	HERVE François (Cultivateur) , mere enfant=BRETON Marie src:D de son enfant Georgette				
1887		BELLAIR Laurence (Couturière) src:N de son fils BECCARD Eugène			
1888	HERVE François (Cultivateur) , mere enfant=BRETON Marie src:N de sa fille Marie				
1891		BELLAIRD Henri (Cultivateur) +BECHIS Louise (Cultivatrice) src:Recensement	DUPIN Charles (Cultivateur) +CHEVEREAU Marie (Cultivatrice) src:Recensement	BELOT Prosper (Jardinier) +PATAUX Marie (Cuisinière) src:Recensement	
1896		BELLAIRD Henri (Fermier) +BECHIS Louise (Fermière) src:Recensement	DUPIN Charles (Fermier) +CHEVEREAU Marie (Fermière) src:Recensement	BELOT Prosper (Jardinier) +PATAUX Marie src:Recensement	
1901	HALLOUIN Henri (Cultivateur) +DUPIN Marie (Cultivatrice) +GUERINEAU Victor (Agriculteur) src:Recensement		DUPIN Charles (Cultivateur) +CHEVEREAU Marie (Cultivatrice) +LORY Clémence (Agricultrice) src:Recensement	BELOT Prosper (Garde) +PATAUX Marie src:Recensement	
1906	HALLOUIN Henri (Cultivateur) +DUPIN Marie (Cultivatrice) +LANGLAIS Albert (Agriculteur) src:Recensement	CHÉNY Arsène (Jardinier) +DÉGAND Berthe src:Recensement	DUPIN Albert (Cultivateur) +MÉTAIS Alice (Cultivatrice) +DUPIN Auguste (Cultivateur) +LASNIER Juliette (Agricultrice) src:Recensement		
1911	HALLOUIN Henri (Cultivateur) +DUPIN Marie (Cultivatrice) +RENVOISE Henri (Agriculteur) src:Recensement	CHÉNY Arsène (Jardinier) +DÉGAND Berthe src:Recensement	DUPIN Albert (Cultivateur) +MÉTAIS Alice (Cultivatrice) +DENIAU Georges (Agriculteur) +BEQUET Marie (Agricultrice) src:Recensement		
1921	HALLOUIN Henri (Cultivateur) +DUPIN Marie (Cultivatrice) +CHEVEREAU Alexandre (Aide de culture) src:Recensement		DUPIN Albert (Cultivateur) +MÉTAIS Alice (Cultivatrice) +ADET Léon (Aide de culture) +ESNAULT Marie (Aide de culture) src:Recensement		
1926		RAMAUGÉ Louis (Jardinier) +CHÉNY Marie (Journalière) src:Recensement	DUPIN Albert (Cultivateur) +MÉTAIS Alice (Cultivatrice) src:Recensement	GRASTEAU Louis (Cultivateur) +FLACHET Marie (Cultivatrice) +GRASTEAU Bernard src:Recensement	
1931	LAVENU Lucien (Garde) +JOUETTE Yvonne (Cuisinière) src:Recensement		DUPIN Albert (Cultivateur) +MÉTAIS Alice (Cultivatrice) src:Recensement	GRASTEAU Louis (Cultivateur) +FLACHET Marie (Cultivatrice) +GRASTEAU Bernard +DHERBECOURT René src:Recensement	
1936	SERVIN Kléber (Cultivateur) +GRASTEAU Yvonne (Cultivatrice) +BARBAULT Flavie (Journalière) +GOSSEMONT René (Aide de culture)	NIEL Gaston (Cultivateur) +TILLIER Fernande (Cultivatrice)	DUPIN Albert (Cultivateur) +MÉTAIS Alice (Cultivatrice) +LIGURET René (Aide de culture)		

Années

Habitants du lieu-dit Le Vau (suite)

[src:Recensement](#)

[src:Recensement](#)

[src:Recensement](#)

le Château-du-Vau

Années	Habitants du lieu-dit le Château-du-Vau
1847	MACE Pierre (Domestique) , mere enfant=HIAS Marie src:N de son fils Pierre
1850	DE_SAINTE_CHAMANS_GAETAN Marie fille de Marie et de GAETAN_DE_THIENE henriette src:son Décès
1851	DE MUSSET Odile (Rentière) +BOIRON Julien (Domestique) +MORY Madeleine (Domestique) +DE MUSSET Marie (Rentière) +GERBRON Honorine (Domestique) src:Recensement
1856	BIGOT Michel (Rentier) +MARTIN Élisabeth (Domestique) +RICHOMME François (Domestique) src:Recensement
1866	BIGOT Michel (Rentier) +DUMESNY Joséphine (Domestique) src:Recensement
1872	FOURRIER Poline (Fille à gages) fille de ? et de ? src:son M avec LEROY Julien
1875	PATAUX Marie (Cuisinière) fille de Auguste et de MARIÉ Suzanne src:son M avec BELOT Prosper
1879	RINJARD Marie (Avoué) , mere enfant=HALGRIN Berthe src:N de sa fille Léonie

Vilbautru

Années		Habitants du lieu-dit Vilbautru	
1836		GUETIER François (Cultivateur) , mere enfant=HÉRAULT Renée src:N de sa fille Marie	TROCHU Jean (Cultivateur) fils de ? et de ? src:son M avec BENARD Françoise
1838		GUETIER François (Cultivateur) , mere enfant=HÉRAULT Renée src:N de sa fille Henriette	
1840		GUETIER François (Cultivateur) , mere enfant=HÉRAULT Renée src:N de sa fille Filomène	
1841		GUILLON René (Cultivateur) , mere enfant=BODINEAU Françoise src:N de son fils René	
1842		GUETIER François (Cultivateur) , mere enfant=HÉRAULT Renée src:N de sa fille Stéphanie	
1843		GUILLON René (Cultivateur) , mere enfant=BODINEAU Françoise src:N de sa fille Marie	GUETIER François +GUETTIER Reine (Cultivatrice) (épouse) src:M de sa fille GUETTIER Reine avec VERITE Henri
1844			GUETIER François (Cultivateur) , mere enfant=HÉRAULT Renée src:N de sa fille Héléne
1851	BIGOT Jean (Propriétaire) +PRIOU Madeleine (Propriétaire) src:Recensement	GUILLON René (Cultivateur) +BODINEAU Françoise (Cultivatrice) src:Recensement	
1856	BIGOT Jean (Cultivateur) +PRIOU Madeleine src:Recensement	GUILLON René (Cultivateur) +BODINEAU Françoise +SAVIGNÉ André src:Recensement	
1859			MENAND Louis (Cultivateur) , mere enfant=BIGOT Euphrasie src:N de sa fille Marie
1861	BIGOT Jean (Rentier) +PRIOU Madeleine src:Recensement	GUILLON René (Cultivateur) +BODINEAU Françoise +SAVIGNY Albert +DEMET Albert src:Recensement	MENAND Louis (Cultivateur) +BIGOT Euphrasie src:Recensement

Années		Habitants du lieu-dit Vilbautru (suite)	
1866	BIGOT Jean (Cultivateur) +PRIOU Madeleine src:Recensement	GUILLON René (Cultivateur) +BODINEAU Françoise +SAVIGNÉ Albert +DEMELLE Edouard +BRETON Armand src:Recensement	MENAND Louis (Cultivateur) +BIGOT Euphrasie src:Recensement
1866		GUILLON Marie (Aide d'agriculture) fille de René et de BODINEAU Françoise src:son M avec ROUSSEAU Auguste	
1869		GUILLON René (Cultivateur) fils de René et de BODINEAU Françoise src:son M avec BEQUET Marie	
1871	PRIOU Madeleine (Cultivatrice) fille de Pierre et de MORIN Marie src:son Décès		
1874			MENAND Louis (Cultivateur) src:D de son cjt BIGOT Euphrasie
1876	BIGOT Jean (Cultivateur) +MENAND Marie +MANCEAU Héloïse (Domestique) +MENAND Henri src:Recensement	GUILLON René (Cultivateur) +BODINEAU Françoise src:Recensement	
1878		GUILLON René (Cultivateur) fils de René et de VANNIER Marie src:son Décès	
1879			MENAND Marie (Cultivatrice) fille de Louis et de BIGOT Euphrasie src:son M avec MAUDUIT Alexandre
1880			MAUDUIT Alexandre (Cultivateur) , mere enfant=MENAND Marie src:N de son fils Albert
1881		ROUSSEAU Auguste (Cultivateur) +GUILLON Marie (Cultivatrice) +BODINEAU Françoise src:Recensement	MAUDUIT Alexandre (Cultivateur) +MENAND Marie (Cultivatrice) +BIGOT Jean +VERRIER Antoinette (Domestique) src:Recensement
1884			MAUDUIT Alexandre (Cultivateur) , mere enfant=MENAND Marie src:N de sa fille Marthe
1886		ROUSSEAU Marie (Lingère) fille de Auguste et de GUILLON Marie src:son M avec GASNIER Julien	GASNIER Julien (Journalier) , mere enfant=ROUSSEAU Marie src:N de sa fille Léa
1888		BODINEAU Françoise fille de Julien et de PELTIER Louise src:son Décès	MAUDUIT Alexandre (Cultivateur) , mere enfant=MENAND Marie src:N de son fils Fernand
1889			MAUDUIT Alexandre (Cultivateur) , mere enfant=MENAND Marie src:D de son enfant Fernand
1890	BIGOT Jean fils de François et de CRUCHET Renée src:son Décès		

Années	Habitants du lieu-dit Vilbautru (suite)	
1891	ROUSSEAU Auguste (Cultivateur) +GUILLON Marie (Cultivatrice) src:Recensement	MAUDUIT Alexandre (Propriétaire) +MENAND Marie (Propriétaire) +BRUNEAU Lucien (Cultivateur) +BAQUET Augustine (Cultivatrice) src:Recensement
1896	ROUSSEAU Auguste (Cultivateur) +GUILLON Marie (Cultivatrice) src:Recensement	MAUDUIT Alexandre (Propriétaire) +MENAND Marie (Propriétaire) +THENASIE Louis (Aide de culture) +BUREAU Louise (Aide de culture) src:Recensement
1901	ROUSSEAU Auguste (Propriétaire) +GUILLON Marie (Propriétaire) src:Recensement	MAUDUIT Alexandre (Propriétaire) +MENAND Marie (Propriétaire) +LORY Ernest (Cultivateur) src:Recensement
1906		MAUDUIT Alexandre (Cultivateur) +MENAND Marie (Cultivatrice) +CONARD Adrien (Agriculteur) +RUCHETON Fernand (Agriculteur) src:Recensement
1911		MAUDUIT Albert (Cultivateur) +BONNEFOY Agnès (Cultivatrice) +GASNIER Léon (Agriculteur) +DESCHAMPS Robert (Agriculteur) +COUSIN Eugène (Agriculteur) src:Recensement
1921		MAUDUIT Albert (Cultivateur) +BONNEFOY Agnès (Cultivatrice) +COUSIN Eugène (Aide de culture) +COUSIN Marguerite (Aide de culture) +VÉRITÉ Roger (Aide de culture) src:Recensement
1926		MAUDUIT Albert (Cultivateur) +BONNEFOY Agnès (Cultivatrice) +GEFFRAY Elisabeth (Aide de culture) +BOUJU Ulysse (Aide de culture) +VILLOTEAU Edouard (Aide de culture) src:Recensement
1931		MAUDUIT Albert (Cultivateur) +BONNEFOY Agnès (Cultivatrice) +HERVÉ Armand (Vacher) +CHAGNON Marcel (Aide de culture) +FOREAU François (Aide de culture) src:Recensement
1936		MAUDUIT Albert (Cultivateur) +BONNEFOY Agnès (Cultivatrice) +PICHOT Louis (Aide de culture) +HUBERT Bernard (Aide de culture) src:Recensement

Villefranche

Années	Habitants du lieu-dit Villefranche	
1856	LETARD François (Maçon) enfants= François +MECHE Victoire épouse de LETARD François src:Recensement	
1861	LETARD François (Maçon) +MECHE Victoire épouse de LETARD François src:Recensement	
1866	MECHE Victoire (Journalière) src:Recensement	
1866	LETARD François (Maçon) fils de Simon et de LCONTE Jeanne src:son Décès	
1870	LETARD François (Cantonnier) , mere enfant=COLIN Désirée src:N de son fils Albert	
1876	MECHE Victoire (Rentière) src:Recensement	LETARD François (Cantonnier) enfants= Albert +COLIN Désirée épouse de LETARD François src:Recensement
1881	MECHE Victoire (Sans prof) src:Recensement	LETARD François (Cantonnier) enfants= Albert +COLIN Désirée épouse de LETARD François src:Recensement
1884	LETARD François (Cantonnier) src:D de son cjt COLIN Désirée	
1891	LETARD François (Cantonnier) src:Recensement	PAINEAU Simon (Journalier) enfants= Albert, Aline +LENAIL Marie (Journalière) épouse de PAINEAU Simon +SCHMITT Rosalie src:Recensement
1896	LETARD François (Cantonnier) src:Recensement	PAINEAU Simon (Cantonnier) enfants= Aline +LENAIL Marie épouse de PAINEAU Simon src:Recensement
1897	LETARD François (Cantonnier) fils de François et de MECHE Victoire src:son M avec FORGEARD Adeline	
1901	LETARD François (Cantonnier) +FORGEARD Adeline épouse de LETARD François src:Recensement	PAINEAU Simon (Cantonnier) enfants= Aline +LENAIL Marie épouse de PAINEAU Simon src:Recensement
1906	LETARD François (Journalier) +FORGEARD Adeline (Couturière) épouse de LETARD François src:Recensement	LENAIL Marie (Couturière) enfants= Aline src:Recensement
1921	DUTIER Alexandre (Cantonnier) enfants= Marthe +AMESLON Marthe (Journalière) épouse de DUTIER Alexandre src:Recensement	HERVE Louis (Cantonnier) +CRUCHET Mélanie (Journalière) épouse de HERVE Louis src:Recensement
1926	CRUCHET Mélanie (Journalière) src:Recensement	BRUNEAU Lucien (Cantonnier) +GUILMAIN Louise (Journalière) épouse de BRUNEAU Lucien src:Recensement
1931	PAINEAU Lucien (Journalier) enfants= Hilda, Lucien +VIVET Yvonne épouse de PAINEAU Lucien src:Recensement	
1936	GRASTEAU Louis (Néant) enfants= Madeleine +FLACHET Marie (Néant) épouse de GRASTEAU Louis +GRASTEAU Bernard src:Recensement	GUIBERT Louise (Néant) src:Recensement